JUMP COMICS

第11巻

キャプテン翼

延長戦キックオフの巻

高橋陽一

Visita mi blog

En mi blog encontrarás los mejores mangas, con la mejor calidad, edición y traducción de todo internet.

https://descargarmangaspormega.blogspot.com/

También te invito a visitar mis otros blogs y seguirme en mis redes sociales para estar informado cada vez que publique nuevo contenido ó actualice algún manga/anime.

[Anime]
https://descargar-animes-por-mega-gratis.blogspot.com

[Hentai]
https://hentaiparaiso.blogspot.com/

https://www.facebook.com/JoseAlvares97

https://twitter.com/@Jose_AlvarezYT

https://www.instagram.com/josealvarezyt

https://www.paypal.me/JoseAlvarez98

PD: Soy Venezolano, cada dolar equivale a días de trabajo aquí, así que me estarías ayudando mucho...

Blog de respaldo

Si eliminan mis blogs principales, búsquenme en mis redes sociales o aquí:

https://animanganimes.blogspot.com

¡La última de las últimas oportunidades!

ES... ¡¡ES GOL!!
¡¡EL MEIWA CONSIGUE DARLE LA VUELTA AL MARCADOR Y MINUTOS ANTES DEL FIN DEL PARTIDO!!
KÔJI-RÔ
¡¡HURRA, HERMANO!!
¡¡HURRA, HURRA, ÉSO ES!!
SFX: SUH
¡¡HYU-GA!!

¡¡HYUGA PONE EXACTAMENTE LA MISMA POSE QUE ANTES DEL INICIO DEL CAMPEONATO!!
¡HEMOS GANADO!

AAAAAH ¡¡HYUGA ALZA SU BRAZO DERECHO HACIA EL CIELO AZUL INTENSO!!

¡¡¡MIERDA, HYUGA!!!
SFX: BIRI, BIRI
全日本少年サッカー
南葛 1 0
0 2
YKK
¡HURRA, HYUGA!
¡AMBOS EQUIPOS TENÍAN MÁS O MENOS LA MISMA FUERZA, PERO EL PARTIDO SE HA TORNADO A FAVOR DEL MEIWA! ¡¡¡EL MEIWA FC CONSIGUIÓ DOMINAR EL FINAL DEL ENCUENTRO, JUSTO COMO EN EL PRIMER PARTIDO!!!
BIEN, ÉSTO ACABÓ...
PERO NO SÓLO PORQUE SE MARCÓ CASI AL FINAL DEL PARTIDO;
ESTE GOL PESA MUCHO
EN CAMBIO, LOS JUGADORES DEL MEIWA APOYAN A HYUGA, SAWADA Y WAKASHIMAZU
LOS JUGADORES DEL NANKATSU SE APOYAN EN TSUBASA, MISAKI Y WAKABAYASHI

EN LOS ÚLTIMOS MOMENTOS, EL AS TSUBASA FUE DETENIDO FRENTE A LA PORTERÍA DEL MEIWA POR SAWADA Y WAKASHIMAZU
ADEMÁS, EL MEIWA GANÓ EN EL MEDIO CAMPO, AÚN CUANDO NO TENÍA NINGÚN JUGADOR IMPORTANTE ALLÍ
ENTONCES HYUGA, DELANTE DE LA PORTERÍA DEL NANKATSU, PASÓ A MISAKI Y A WAKABAYASHI

EN OTRAS PALABRAS, ESTE GOL DEMOSTRÓ LA EFICACIA DEL MEIWA; ESTE GOL PRUEBA QUE SON MEJORES QUE EL NANKATSU

¡¿QUÉ?!
BUEN TIRO, HYUGA
PERO ÉSTO TODAVÍA NO HA ACABADO

LA VICTORIA AÚN NO ES SUYA
SFX: NIKOH
TSUBASA ...
EXACTO, YO AÚN PUEDO LUCHAR
POR SUPUESTO, TODAVÍA NO PERDIMOS
SÍ

¡AÚN NO NOS HAN VENCIDO, MEIWA!
HEMOS PASADO POR MUCHAS SITUACIONES SIMILARES ANTES
CHICOS ...
S... SÍ
ESCUCHEN TODOS, PERMANEZCAN ATENTOS; EL NANKATSU ESTÁ ACORRALADO, PERO ES MUY PERSISTENTE

NO LOS DEJARÉ SALIRSE CON LA SUYA
NO LOS DEJARÉ... HE DEJADO A UN LADO MI ORGULLO POR ESTE GOL
¿EH?
ESTE GOL MUESTRA CUÁNTO HA MADURADO HYUGA
Y, TSUBASA, ¿DEVOLVERÁS ESTE GOL?
HASTA AHORA, HYUGA USABA SÓLO LA FUERZA, PERO POR PRIMERA VEZ UTILIZÓ LA TÉCNICA Y OLVIDÓ SU TESTARUDEZ PARA MARCAR ESTE GOL Y OFRECERLE LA VICTORIA A SU EQUIPO. ESTE GOL ES REALMENTE IMPORTANTE

SFX:
PIII--H

¡¡SÓLO QUEDAN 4 MINUTOS!!
¿¿PODRÁ EMPATAR EL NANKATSU??
SFX:
CHYON

AMBOS ESTÁN LESIONADOS, SU JUEGO NO ES TAN BUENO COMO DE COSTUMBRE
PERO EL MEIWA CORRE A MARCARLOS
¡MIERDA!
SFX:
BASHIH
TSUBASA SÓLO PUEDE RETRASAR EL BALÓN

¡A ELLOS! ¡¡TSUBASA Y MISAKI DEBEN ESTAR SIEMPRE MARCADOS!!
EL NANKATSU INTENTARÁ ANOTAR CON SU GOLDEN COMBI, TSUBASA Y MISAKI
¡¡VAMOS, MISAKI!!
¡SÍ!
¡¡SÍ!!
SFX:
DODO-
DODO

¡¡DE AHORA EN ADELANTE, EL NANKATSU SÓLO PUEDE CONFIAR EN SU JUEGO EN EQUIPO!!
¡¡SÍ!!
¡¡TSUBASA Y MISAKI ESTÁN LESIONADOS; AHORA TENEMOS QUE LUCHAR NOSOTROS!!
SFX: DODODODODO
¡CHICOS, APOYÉMOSLOS! ¡¡NO SERVIREMOS DE NADA SI NO LOS ANIMAMOS!!
SFX: DADA-DADA-DA
¡¡EL NANKATSU ESTÁ USANDO TODA LA FUERZA QUE LE QUEDA PARA LLEVAR EL BALÓN FRENTE A LA PORTERÍA RIVAL!!

¡¡TIENEN QUE EMPATAR COMO SEA!!
¡¡PONGAN TODAS LAS FUERZAS QUE LES QUEDEN!!
BIEEEN... ¡¡ADELANTE NANKATSU!!

¡¡LOS HINCHAS DEL NANKATSU LOS ANIMAN, GRITÁNDOLES QUE CONSIGAN UNA OPORTUNIDAD PARA ANOTAR!!

EL NANKATSU NO LO TIENE FÁCIL, ATACA UNA Y OTRA VEZ
EN LA PORTERÍA DEL MEIWA, LA PARED DE HIERRO, WAKASHIMAZU, ESTÁ LISTO PARA DEFENDER

¡¡SIN EMBARGO, EL MEIWA NO LO DEJARÁ CHUTAR, TSUBASA ESTÁ FÉRREAMENTE MARCADO!!
¡¡PERO LOGRA HACERLE UN PASE A TSUBASA FRENTE A LA PORTERÍA!!
SFX: BAMH

¡NORMALMENTE, ESQUIVO A LOS OTROS JUGADORES Y TIRO! ¡PERO WAKASHIMAZU ES EL PORTERO, Y ÉSTE ES UN BALÓN MUY VALIOSO, NO PUEDO CHUTAR SIN MÁS!

¡¿VA A SORPRENDERLOS CON UN TIRO LARGO?!
¡¡ES PARA IZAWA!!
SFX: DAH
¡¡AH, TSUBASA NO TIRA, SINO QUE PASA EL BALÓN A LA DERECHA!!
SFX: BISHIH

ESTOY LISTO, VEN
ES INÚTIL, A ESTA DISTANCIA MI TIRO NO LE SUPONDRÁ NINGÚN PROBLEMA A WAKASHIMAZU
¡¿VA TAKI A CENTRAR O PROBARÁ SUERTE CON UN TIRO?!
SFX: DADADAH
!!
IZAWA LE PASA EL BALÓN AL EXTREMO DERECHO, TAKI
SFX: BASHII
EL MEIWA CORRE A INTENTAR ROBARLE EL BALÓN
SFX: DAH
UN TIRO... NO, UN CENTRO. PERO ES DEMASIADO COMPLICADO CON TODOS ESOS JUGADORES FRENTE A LA PORTERÍA, Y WAKASHIMAZU PUEDE INTERCEPTARLO

¡¡ITAKI ESTÁ ACORRALADO, Y FINALMENTE HACE UN PASE ATRÁS!!
MIER-DA
SFX: BASHIH
MALDITA SEA, NO PODEMOS CHUTAR Y EL TIEMPO SE ACABA
SFX: BOMH
¡NO QUEDA MUCHO TIEMPO DE JUEGO, SÓLO 3 MINUTOS POR NUESTRO RELOJ! ¡¡SIN EMBARGO, INCLUSO AUNQUE EL NANKATSU ESTÁ ATACANDO, NO TIENE NI UNA SOLA OPORTUNIDAD PARA TIRAR, LA DEFENSA DEL MEIWA ES PERFECTA!!

ESTAMOS DELANTE DE LA PORTERÍA Y PODEMOS MANTENER EL BALÓN, PERO NO CHUTAR...
MIERDA ...
LA DEFENSA DEL MEIWA ES BUENA, SÍ, PERO SI NO TIRAMOS, NO PODEMOS MARCAR
¡¡SE LO QUITARÉ!!
EL MEIWA CORRE RÁPIDAMENTE HACIA MISAKI PARA CONSEGUIR EL BALÓN
SFX: DADAH
EL ÚNICO QUE PUEDE CHUTAR AHORA ES...
SFX: BISHIIH
¡¡DECIDIDAMENTE, MISAKI MANDA EL BALÓN FRENTE A LA PORTERÍA!!
¡TSUBASA!

¡¡EL PASE ES PARA TSUBASA!!
¡¡TIRA, TSUBASA!! ¡¡ERES EL ÚNICO QUE PUEDE CHUTAR AHORA!!
¡¡SABES QUE ERES EL ÚNICO CAPAZ DE CHUTAR!!
¡TIENE RAZÓN, TSUBASA!
CHICOS ...
MISAKI ...
SFX: ZUKIN
¡¡ESTÁ BIEN, VAMOS!!

AAAAAH
¡¡TSUBASA SALTA!!
¡¡NO VA A RECIBIR EL BALÓN, VA A HACER UNA CHILENA!!
SFX: BAH
¡¡TENGO QUE ATRAPARLO!!

¡ES LA ÚLTIMA OPORTUNIDAD PARA EMPATAR DEL NANKATSU! ¡¡TSUBASA, CON SU REMATE DE CHILENA, PODRÍA AYUDARLOS A RECUPERARSE DE UNA SITUACIÓN DESESPERADA!!
AH
¡¡LO TENGO!!
¡¡WAKASHIMAZU!!

¡¡LA ESPECIALIDAD DE TSUBASA!!
SFX: BASHIIH
¡¡TSUBASA!!
¡ALLÁ VOY!

¡¡PERO WAKASHIMAZU REACCIONA HÁBILMENTE!!
SFX: BACHIIH

SFX: BISHYUU
¡FUERTE CHILENA DE TSUBASA! ¡¡EL BALÓN SE PRECIPITA HACIA EL LADO IZQUIERDO DE LA PORTERÍA!!
AAAAAH LO... ¡¡LO HA PARADO!!

¡¡TSU-BASA!!
¡¡LA CHILENA DE TSUBASA NO FUNCIONÓ, EL NANKATSU NO LOGRA EMPATAR!!
¡¡BIEN HECHO, WAKASHI-MAZU!!
*A--A
¡PERO, POR LA FUERZA DEL TIRO, WAKASHIMAZU NO PUDO AGARRAR EL BALÓN! ¡¡LO DEJA IR!!
SFX: BIRI, BIRI
SFX: POROH
SFX: ZUZAAH

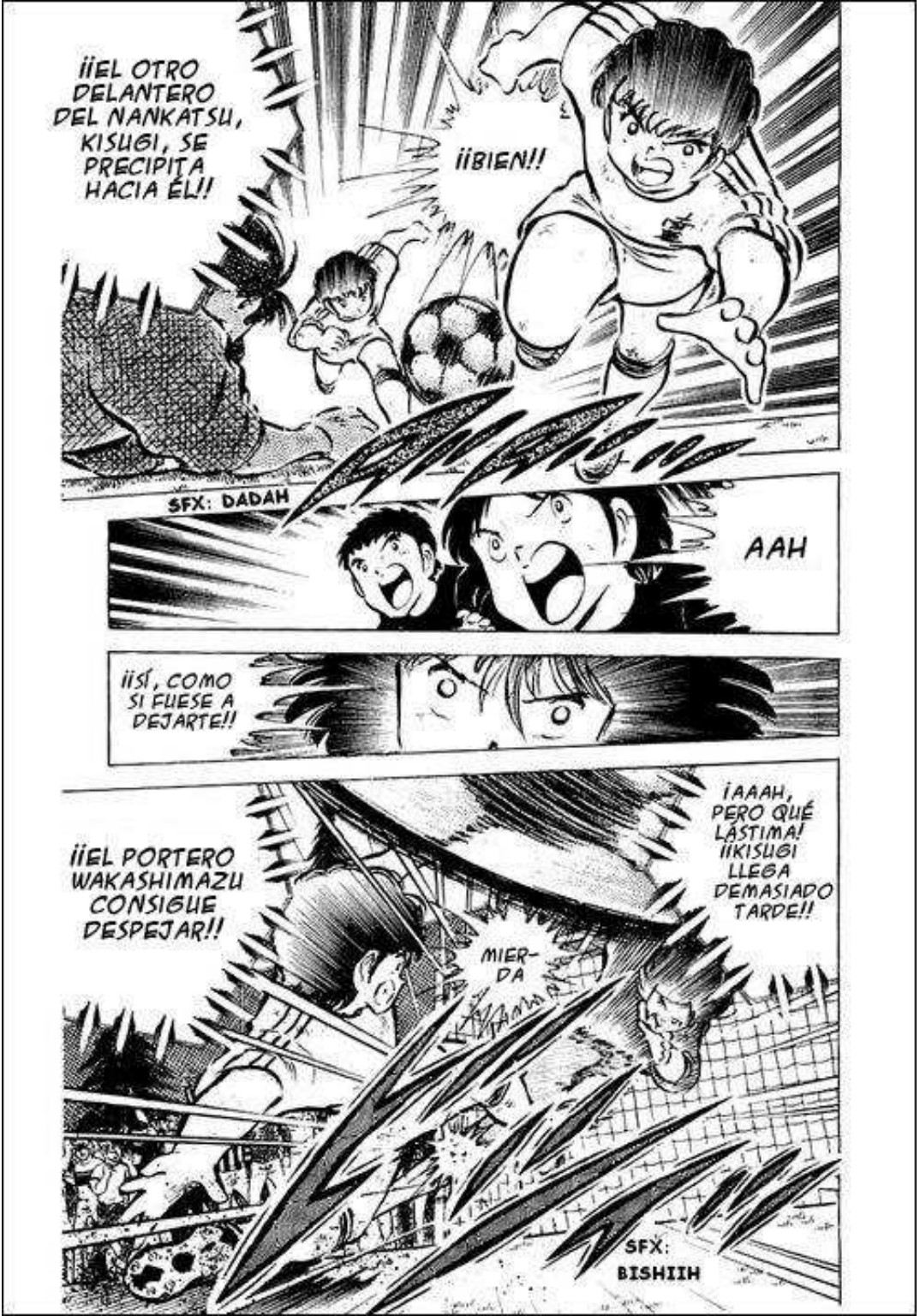
¡¡EL OTRO DELANTERO DEL NANKATSU, KISUGI, SE PRECIPITA HACIA ÉL!!
¡¡BIEN!!
SFX: DADAH
AAH
¡¡SÍ, COMO SI FUESE A DEJARTE!!
¡¡EL PORTERO WAKASHIMAZU CONSIGUE DESPEJAR!!
MIER-DA
¡AAAH, PERO QUÉ LÁSTIMA! ¡¡KISUGI LLEGA DEMASIADO TARDE!!
SFX: BISHIIH

¡¡EL BALÓN DESPEJADO VUELA HACIA EL CAPITÁN DEL MEIWA, HYUGA!!
SFX: DADAH
¡¡EL NANKATSU NO PUEDE HACER NADA!!
¡¡MALD-ICIÓN!!
AAAH
GRACIAS AL PORTERO WAKASHIMAZU, EL NANKATSU NO PUDO MARCAR. SI HYUGA CONSIGUE MANTENER EL BALÓN, EL MEIWA GANARÁ
SÓLO QUEDA 1 MINUTO DE JUEGO Y EL MEIWA TIENE EL BALÓN
¡HURRA, HEMOS GANADO!
SFX: KURUH

SFX: BOMH
¡BIEN!
¡¡HYUGA RECIBE EL PASE CON EL PECHO!!
SFX: BAH
Q... ¡¿QUÉ?!
SFX: DADADADA
WA... ¡¡WAKABA-YASHI!!
adidas
AAAAAAH ¡¡EL PORTERO DEL NANKATSU, WAKABAYASHI, SALE DE SU PORTERÍA Y LE ROBA EL BALÓN A HYUGA!!

¡¡ÉSTOS TIPOS SON MUY TERCOS!!
¡¿QUÉ?!
¡QUEDA MENOS DE 1 MINUTO DE JUEGO, ÉSTA SERÁ LA ÚLTIMA OPORTUNIDAD DEL NANKATSU! ¡¡EL PORTERO WAKABAYASHI TAMBIÉN PARTICIPA EN EL QUE PROBABLEMENTE SEA EL ÚLTIMO ATAQUE; LOS ONCE JUGADORES HAN SUBIDO A ATACAR!
ES CULPA MÍA QUE HYUGA HAYA MARCADO 2 GOLES. LO MENOS QUE PUEDO HACER... ¡¡LO MENOS QUE PUEDO HACER ES AYUDARLOS AHORA QUE EL PARTIDO CASI HA ACABADO!!

¡¡WAKA-BAYASHI!!
¡¡ENTONCES, WAKABAYASHI REGATEA POR EL CAMPO DEL MEIWA!!
SFX: DADADAH

AAAAAH ¡¡¡WAKABAYASHI DEJA DE REGATEAR Y CHUTAAA!!
SFX: BISHIH
¡¡¡PERO LA REACCIÓN DE WAKASHIMAZU ES PERFECTA; ESTÁ LISTO PARA DETENER EL TIRO!!

¡¡¡ALLÁ VOY!!
SFX: ZAH
¡¡¡AL MEIWA NO LE DA TIEMPO A BLOQUEAR SU TIRO!! ¡¡¡WAKABAYASHI CHUTA UN TIRO LARGO CON TODAS SU FUERZAS!!
¡¡¡SÍ!!
¡¡¡MISAKI!!
¡¡¡LO TENGO!!
¡¡¡NINGÚN TIRO LARGO PUEDE PASARME!!

SFX: BA-CHIIH
¡¿QUÉ?!

¡¡WAKASHIMAZU IBA A DETENER EL TIRO, PERO MISAKI SALTA CON SU PIERNA LESIONADA Y CAMBIA LA TRAYECTORIA DEL BALÓN DE UN CABEZAZO!!

¡¡AAAAAH, MIERDA, MALDITA SEA!!
¡ÉSTO ES UNA VICTORIA PARA EL TÉCNICO MISAKI! ¡¡EL NANKATSU MARCARÁ EN EL ÚLTIMO MOMENTO!!

¡¡BIEN HECHO, MISAKI!!
¡¡WAKASHIMAZU ESTÁ EN EL OTRO EXTREMO DE LA PORTERÍA!!
¡¡MALDICIÓN!!

¡¡FALLÓ EL TIRO!!
¡¡HURRA!!
¡¡AAH, MIERDA!!
¡¡PERO AQUÍ ESTÁ TSUBASA, QUE SALTA HACIA EL BALÓN!!
MI ÚLTIMA CHILENA NO FUNCIONÓ, A PESAR DE QUE TODOS CONFIABAN EN MÍ. NO PUEDO MALGASTAR ESTA OPORTUNIDAD, NI EL ESFUERZO DE WAKABAYASHI Y MISAKI...
¡¡PERO EL TIRO DESVIADO NO SE DIRIGE HACIA LA PORTERÍA!!
HHHH

¡¡PERO EL BALÓN ESTÁ DEMASIADO LEJOS!! ¡¡TSUBASA SALTÓ DEMASIADO TARDE!!
SFX: BAH
¡¿QUÉ?!
TENGO QUE MARCAR COMO SEA
AAAH ¡¡TSUBASA HACE UNA VOLTERETA IMPULSÁNDOSE CON EL BRAZO IZQUIERDO!!

¡¡EMPATE!!
¡¡EL NANKATSU EMPATÓ!!

¡¡Y APROVECHA EL IMPULSO PARA METER EL BALÓN EN LA PORTERÍA!!
SFX: BISHIH
AAH
SFX: BASAH

¡¡CON EL TIRO ZENTEN" DE TSUBASA, EL NANKATSU LOGRA EMPATAR, 2 A 2, JUSTO AL FINAL DEL PARTIDO!!
"TIRO CON VOLTERETA
AAAH
S... SÍ...

E...
¡¡EMPATE!!
EMPATE...

¡¡REMONTAMOS!!
¡BIEN HECHO, TSUBASA!
¡¡HURRA, HURRA, EMPATE!!
SÍ
¡¡ANEGO, LO LOGRÓ, LO LOGRÓ!!
¡¡ES REALMENTE UN MILAGRO!! ¡¡LA VICTORIA DEL MEIWA PARECÍA INEVITABLE, PERO EL NANKATSU CONSIGUIÓ MARCAR EL GOL DE EMPATE!!
TSUBASA
TSUBASA

¡¡ESTE GOL FUE POSIBLE GRACIAS A LOS TRES ASES!!
¡¡BIEN HECHO, TSUBASA!!
SIN EMBARGO, ESTE MILAGRO NUNCA HUBIESE SIDO POSIBLE SI LOS ONCE DEL NANKATSU NO HUBIERAN CONFIADO HASTA EL FINAL EN SUS POSIBILIDADES
¡¡EMPEZÓ CON EL REGATE Y TIRO DE WAKABAYASHI, DESPUÉS MISAKI CAMBIÓ LA DIRECCIÓN DEL BALÓN DE UN CABEZAZO Y FINALMENTE EL AS TSUBASA LO METIÓ EN LA PORTERÍA!!
¡¡LOS TRES LO DIERON TODO A PESAR DE SUS LESIONES!! ¡¡EN ESTE PARTIDO, NO HAY NADA DECIDIDO HASTA EL ÚLTIMO MOMENTO!!
南葛
YK
10

SI HUBIESE ANTICIPADO LAS INTENCIONES DE MISAKI, NUNCA HABRÍA INTENTADO PARAR ESE TIRO...
MIERDA... SI HUBIERA PREVISTO LA SALIDA DE WAKABAYASHI, NUNCA HUBIESE PERDIDO EL BALÓN...
MIERDA... POR UN PELO, NO SOMOS CAMPEONES...
EN EL ÚLTIMO MOMENTO, NO SE CONCEN-TRARON LO SUFICIENTE

¡SUENA EL SILBATO DEL ÁRBITRO! ¡¡ACABA LA SEGUNDA PARTE!!
SFX: PII, PII, PII--H

¡AL SER ÉSTA LA FINAL, NO HABRÁ NINGUNA TANDA DE PENALTIS! ¡¡DESPUÉS DE 10 MINUTOS DE DESCANSO, LOS JUGADORES TENDRÁN QUE JUGAR UNA PRÓRROGA DIVIDIDA EN DOS PARTES DE 5 MINUTOS CADA UNA!!
SI DESPUÉS DE LA PRÓRROGA CONTINÚA EL EMPATE, SE JUGARÁ OTRA DE LA MISMA DURACIÓN Y, SI AÚN ASÍ SIGUE EL EMPATE, TANTO EL NANKATSU COMO EL MEIWA SERÁN DECLARADOS CAMPEONES

¡¡HEMOS LLEGADO AL FINAL DE LA SEGUNDA PARTE, HAN PASADO 90 MINUTOS PERO AÚN NO HAY GANADOR!!
LOS JUGADORES DE AMBOS EQUIPOS VUELVEN AL BANQUILLO

SFX: ALGARABÍA DE APLAUSOS

LOS DEMÁS, VAYAN A DESCANSAR
SÍ
BIEN, ENTENDIDO. AHORA LOS TRES RECIBIRÁN TRATAMIENTO MÉDICO

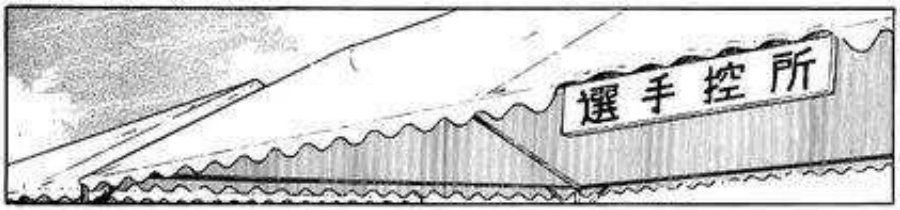
選手控所

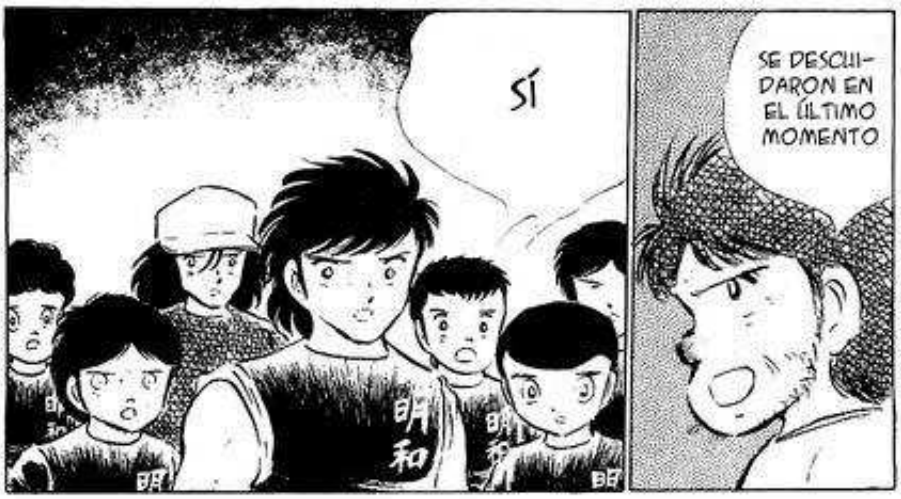
SÍ
SE DESCUI-DARON EN EL ÚLTIMO MOMENTO

PERO LO HECHO, HECHO ESTÁ. NO TIENE SENTIDO DARLE MÁS VUELTAS

¡SUS TRES ASES ESTÁN LESIONADOS, UDS. SON CLARAMENTE SUPERIORES AHORA! ¡ES SÓLO CUESTIÓN DE VOLUNTAD! ¡¡SI TIENEN LA VOLUNTAD SUFICIENTE, UDS. NUNCA PERDERÁN, Y LA VICTORIA SERÁ NUESTRA!!
¡¡SÍ!!
¡SIN EMBARGO, AÚN NOS QUEDAN LAS PRÓRROGAS! ¡TENDRÁN QUE RESOLVER ESTO ENTONCES!

PERO YO LA DESTRUIRÉ EN EL TIEMPO EXTRA
DEBO DECIR QUE UDS. MOSTRARON UNA GRAN PERSEVERANCIA EN EL ÚLTIMO MOMENTO

¡¿ESTÁS BIEN?!
¡AUH!
MISAKI, TU LESIÓN ES DEMASIADO DOLOROSA, COMO ME TEMÍA. EN EL TIEMPO EXTRA...
ESTARÉ BIEN, ENTRENADOR
PAPÁ
ERES EL ÚNICO QUE SABE SI PODRÁ JUGAR O NO
¿TÚ QUÉ CREES, TARÔ?

PARA MÍ ES LO MISMO; CUANDO EMPIEZO UN PARTIDO, JUEGO HASTA EL FINAL
PAPÁ, CUANDO EMPIEZAS UN CUADRO SIEMPRE LO TERMINAS
ESTARÉ BIEN
TARÔ
¿EH?
YO ME ENCAR-GARÉ DE ÉL
UGH
ES BASTANTE DOLOROSA, WAKABA-YASHI
MIKAMI
1

¡¡SÍ!!
DADAS LAS CIRCUNSTANCIAS, CREO QUE UNA VENDA BASTARÁ
HAZLO LO MEJOR QUE PUEDAS EN EL TIEMPO EXTRA
GENZÔ, SÉ CÓMO TE SIENTES
ROBERTO
DÉJAME VER ESA PIERNA, TSUBASA

MI PRIMER ENTRENADOR PERSONAL SOLÍA MASAJEARME ASÍ
SÍ
NUNCA DEJAS DE SORPRENDERME
FELICIDADES POR TU ÚLTIMO TIRO, TSUBASA
ENTENDIDO, ROBERTO
TENDRÁS QUE COMPESAR LAS LESIONES DE MISAKI Y WAKABAYASHI CON TU JUEGO
TU LESIÓN ES LA MENOS GRAVE DE LAS TRES
10

¡¡EL NANKATSU GANARÁ, ESTOY SEGURO!!
SÍ, LO SÉ
¡¡Y DESPUÉS IREMOS A BRASIL, ROBERTO!!
¡PERO POR AHORA SÓLO DEBERÍAS PENSAR EN CÓMO VAS A GANAR ESTE PARTIDO!!
¡¡SÍ!!

El saque inicial de la prórroga

ESTOS JÓVENES JUGADORES HAN RECORRIDO UN LARGO CAMINO ANTES DE LLEGAR A LA FINAL DEL CAMPEONATO. YA DEBEN DE ESTAR AL LÍMITE, PERO AMBOS EQUIPOS SEGUIRÁN LUCHANDO. ADEMÁS, EL CALOR SOFOCANTE DEL SOL CAE SOBRE ELLOS, DIFICULTÁNDOLES EL JUEGO

ESTOS JÓVENES HAN JUGADO DURANTE 40 MINUTOS, AHORA LES TOCA LUCHAR 10 MINUTOS MÁS

SFX: KAA--H

¡¡HABRÁ TIEMPO EXTRA!! EN ESTA FINAL DEL 6º CAMPEONATO NACIONAL JUVENIL, ENTRE EL NANKATSU Y EL MEIWA, AÚN NO HEMOS ENCONTRADO UN GANADOR. ¡¡AHORA SE JUGARÁ LA PRIMERA PRÓRROGA, CON UNA PRIMERA PARTE DE 5 MINUTOS!!
SFX: ZAWA, ZAWA, WAI, WAI
SÍ, ES DIFÍCIL ADIVINAR QUIÉN SERÁ EL GANADOR
ES UN GRAN PARTIDO
ESTOY DE ACUERDO
SFX: KA-H
DEBE DE SER DURO PARA LOS JUGADORES CORRER DEBAJO DE ESTE SOL
BUUF HACE TANTO CALOR... PARECIERA QUE EL SOL PEGA MÁS AHORA
YKK

SFX: GIRA, GIRA, GIRA, GIRA

Campeón
EL TORNEO FUE BASTANTE FÁCIL PARA AMBOS HASTA LAS SEMIFINALES
AYER, EN LA SEGUNDA SEMIFINAL, EL NANKATSU VENCIÓ AL GENIO MISUGI DEL MUSHASHI FC 5 A 4
EL MEIWA DERROTÓ AL IMPRESIONANTE JUEGO EN EQUIPO DEL FURANO 3 A 2 Y LLEGÓ A LA FINAL

LEAGUE RESULTS FOR THE 1ST GROUP
NANKATSU
MEIWA
NANIWA
OSU
SHIMABARA
KITAYAMA
EL CAMPEONATO JAPONÉS DE FÚTBOL JUVENIL. 48 EQUIPOS SE CLASIFICAN DESPUÉS DE GANAR SUS RESPECTIVOS CAMPEONATOS REGIONALES. EN YOMIURI LAND SE JUEGA UNA LIGA CON 8 GRUPOS DE 6 EQUIPOS CADA UNO
EL NANKATSU Y EL MEIWA ESTABAN EN EL MISMO GRUPO. EL MEIWA QUEDÓ PRIMERO, Y EL NANKATSU SEGUNDO
YKK

ENTONCES, HOY, DURANTE LA FINAL, EL NANKATSU MARCÓ EL PRIMER GOL EN EL MINUTO 12 DE LA PRIMERA PARTE, CON UN TWIN SHOOT DE TSUBASA Y MISAKI. EL PORTERO WAKASHIMAZU QUEDÓ TAN SORPRENDIDO QUE NO SE PUDO MOVER
1-0
SIN EMBARGO, EL MEIWA CONSIGUIÓ EMPATAR CON UN FEROZ CABEZAZO DE SU CAPITÁN, HYUGA
1-1

1-2
EN EL MINUTO 12 DE LA SEGUNDA PARTE, HYUGA LE DIO LA VENTAJA A SU EQUIPO CON UN IMPRESIONANTE TIRO, PONIENDO EL MARCADOR 2 A 1 A FAVOR DEL MEIWA
"TIRO CON VOLTERETA
Y, COMO HAY EMPATE, SE JUGARÁ TIEMPO EXTRA
PARECÍA QUE LA VICTORIA IBA A SER PARA EL MEIWA, PERO EN EL ÚLTIMO MOMENTO, CON TODAS LAS FUERZAS QUE LE QUEDABAN, EL NANKATSU EMPATÓ CON EL ZENTEN SHOOT" DE TSUBASA.
全日本少年サッカー大会決勝大会
静岡県 南葛
埼玉県 明和
前半 後半 合計
1 1 2
0 2 2
2-2

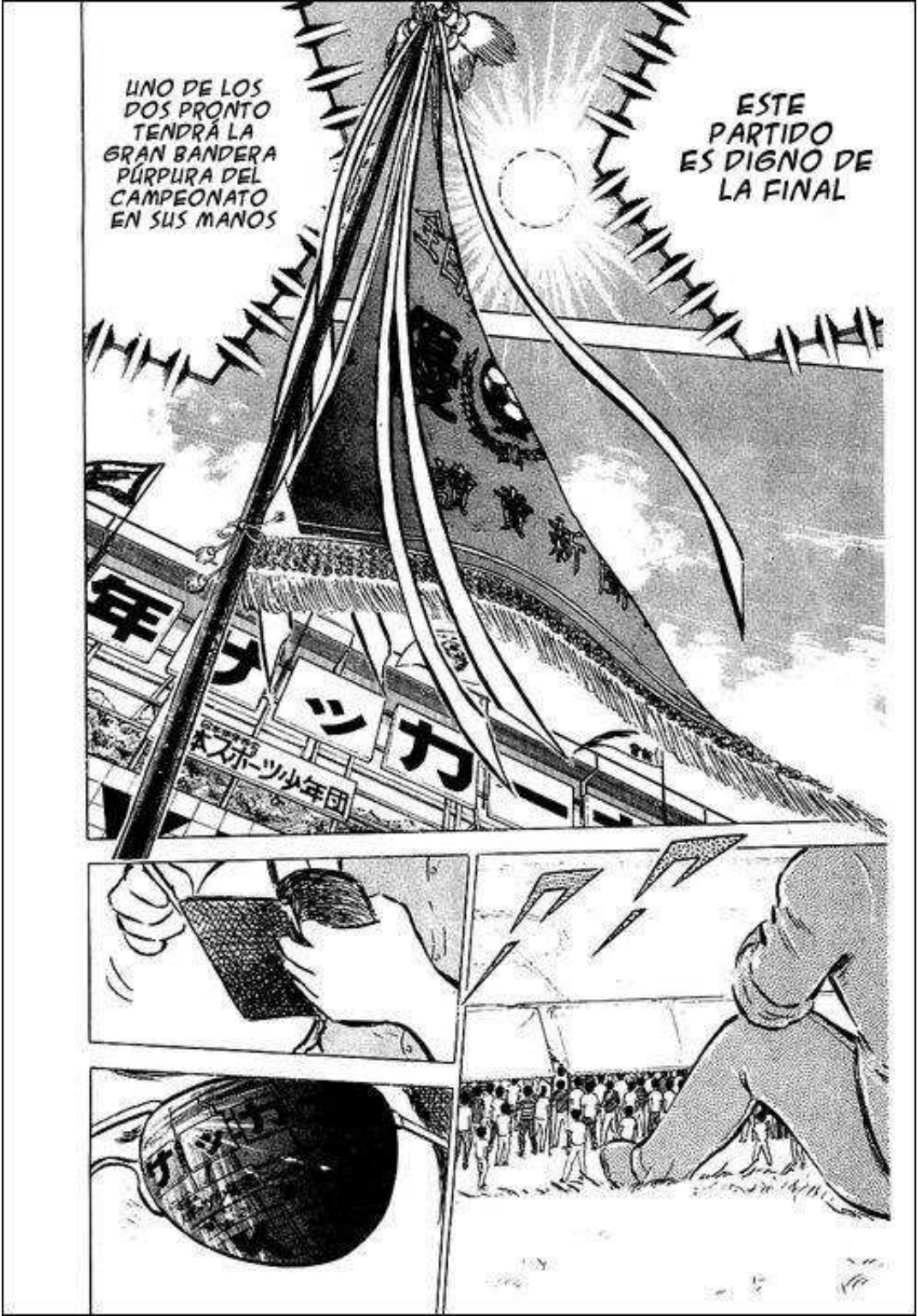
UNO DE LOS DOS PRONTO TENDRÁ LA GRAN BANDERA PÚRPURA DEL CAMPEONATO EN SUS MANOS
ESTE PARTIDO ES DIGNO DE LA FINAL

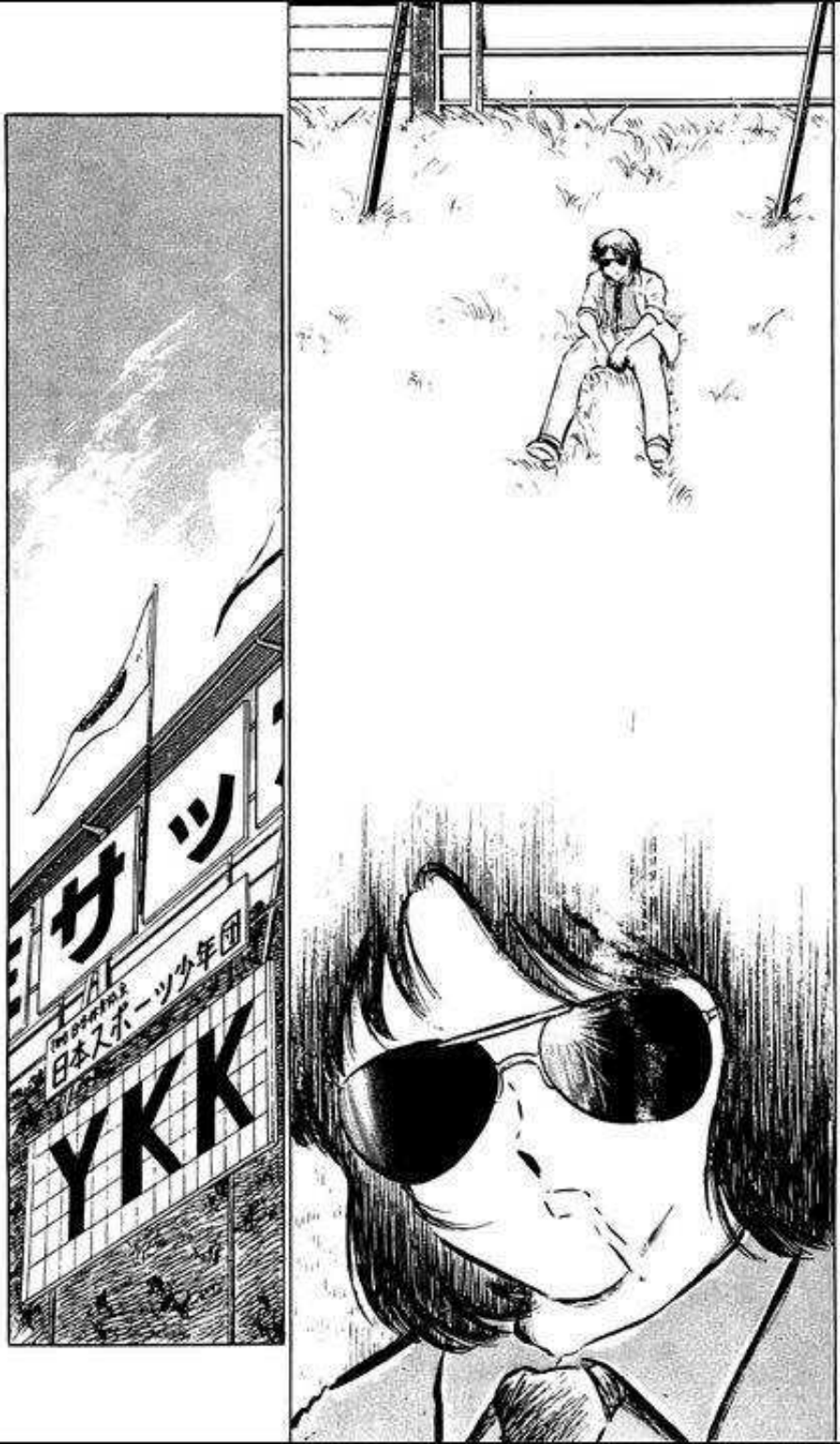
サッ
日本スポーツ少年団
YKK

¡¡¡YA EMPIEZA LA PRÓRROGA!!!
¡¡¡LA PRIMERA PRÓRROGA, ENTRE EL NANKATSU Y EL MEIWA, VA A EMPEZAR!!!
KÔJIRÔ
¡¡¡VAMOS, HERMANO!!!
¡¡¡EL MEIWA SERÁ CAMPEÓN!!!

¡¡¡AH, AQUÍ ESTÁN LOS JUGADORES!!!
¡¡¡CONTAMOS CON UDS., NANKATSU!!!
¡LOS JUGADORES VUELVEN AL CAMPO!
TSUBASA

CON SUS LESIONES, UDS. ESTÁN EN DESVENTAJA. PERO NO VOY A SER CONSIDERADO CON UDS., ES SU CULPA SI SE LESIONARON. ACABARÉ CON ESTO AHORA
NO PERDEREMOS, NO PODEMOS PERDER CONTRA UDS., MEIWA. LA VICTORIA SERÁ NUESTRA

¡Adelante, adelante Nankatsu!
¡Lucha, lucha, Nankatsu!
LA PRIMERA MITAD DE LA PRÓRROGA EMPEZARÁ PRONTO, CON EL SAQUE DEL MEIWA
AL ESTAR JUGANDO POR SÓLO 5 MINUTOS, EL PRIMERO EN MARCAR TENDRÁ UNA SERIA VENTAJA
¡Vamos, Meiwa!
¡Vamos, Meiwa! ¡Vence al Nankatsu!
PERO LOS HEMOS VISTO JUGAR A LOS DOS, Y UNA VENTAJA COMO ESA NO SERÍA UN PROBLEMA, PUES AMBOS EQUIPOS SON MUY TENACES Y TIENEN MUCHA ENERGÍA

Y SUENA EL SILBATO DEL ÁRBITRO, CONTINÚA EL PARTIDO
SFX: PIIII--H
NATURALMENTE, EL BALÓN ES PARA EL AS DEL MEIWA, EL CAPITÁN HYUGA, QUE YA ESTÁ ATACANDO
¡¡BIEN, VAMOS POR EL BALÓN!!

EL NANKATSU CORRE HACIA ÉL PARA ROBARLE EL BALÓN
¡¡PERO HYUGA HACE UN PASE!!
SFX: DODODODODO
¡¡ES PARA SAWADA!!
SFX: BA-SHII
HYUGA, QUE ERA UN JUGADOR MUY INDIVIDUALISTA, HA MEJORADO SUS PASES Y SU JUEGO EN EQUIPO
SFX: DA-H
SAWADA LE DEVUELVE EL BALÓN, BONITA PARED DEL MEIWA
KÔJIRÔ
SFX: BIMH

¡¡UN TIRO! ¡¡¡HYUGA CHUTA REPENTINA-MENTE!!!
¡¡¡CÓMETE ESTO!!!

¡¡¡CON WAKABAYASHI LESIONADO, ESTE TIRO BASTARÁ!!!
AAH
¡¿QUÉ?!
AAAH, ÉSTO ES
SFX: BISHIIIH
SFX: ZAH

¡EL PORTERO WAKABAYASHI TIENE EL TOBILLO LESIONADO, POR ESO HYUGA CHUTÓ TAN PRONTO!
¡¿SERÁ CAPAZ DE PARARLO?!
SFX: GOO--H

¡¡ES UN TIRO SÚPER LARGO INESPERADO!!
¡¡WAKABAYASHI!!

SFX: GOO-H

EL TIRO DE HYUGA SE ACERCA A LA PORTERÍA A TODA VELOCIDAD
YKK
SFX: GOO--H
¡¿PODRÁ WAKABAYASHI ATRAPAR EL BALÓN, CON EL TOBILLO LESIONADO?!
¡¡WAKABA-YASHI!!
¡¡WAKABA-YASHI!!
¡¡GENZÔ!!
SFX: BAH

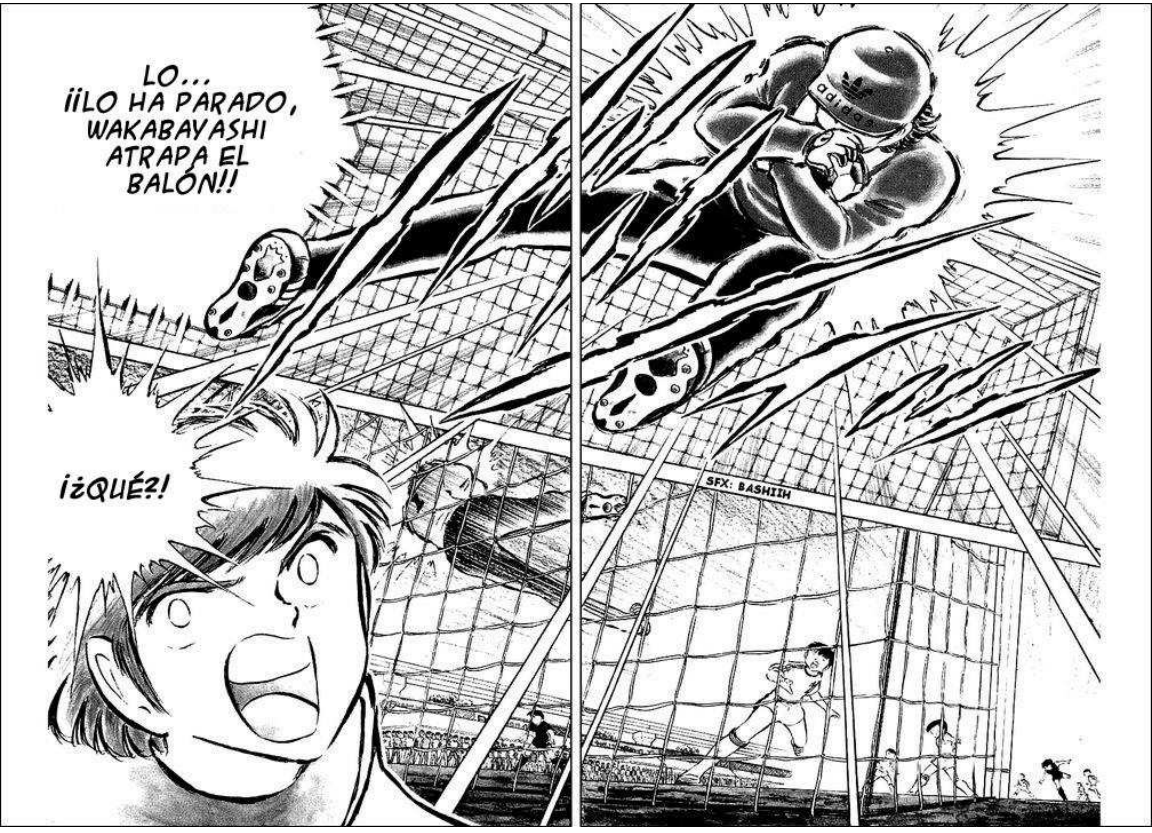
LO...
¡¡LO HA PARADO, WAKABAYASHI ATRAPA EL BALÓN!!
¡¿QUÉ?!
SFX: BASHIIH

¡¡BIEN HECHO, WAKABA-YASHI!!
SFX: ZUSAH
MIERDA
¡¡WAKABAYASHI RECHAZÓ EL TIRO DE HYUGA, A PESAR DE SU LESIÓN!!
¡¡HYUGA, AUNQUE PIERDA LA PIERNA EN EL PROCESO, NO LOGRARÁS ANOTARME MÁS!!
adidas

¡ALLÁ VA!
SFX: BIISHIH
¡¡ESTA PRÓRROGA ES EMOCIONANTE DESDE EL PRINCIPIO, CON EL TIRO LARGO DE HYUGA!!
AHORA WAKABAYASHI CHUTA EL BALÓN, MANDÁNDOLO LEJOS

¡¡PERO RÁPIDAMENTE EL MEIWA CORRE HACIA ÉL!!
IZAWA RECIBE EL PASE DE WAKABAYASHI
SFX: DADAH
SFX: BAMH
QUIZÁS SEA POR SU APOYO, O POR LOS 10 MINUTOS DE DESCANSO, EL CASO ES QUE LOS DOS EQUIPOS JUEGAN CON MUCHA ENERGÍA
LOS JUGADORES DEL NANKATSU PASAN CONTINUAMENTE EL BALÓN, Y AMBOS EQUIPOS SON ANIMADOS POR SUS SEGUIDORES
SFX: BISHIH
SFX: BOMH
¡¡RÁPIDO, CORTEN EL PASE MEIWA!!
¡¡PASEN EL BALÓN!!

TSUBASA, VOY A VENDARTE EL PIE, ESO ALIVIARÁ EL DOLOR Y SERÁS CAPAZ DE CORRER Y CHUTAR. SIN EMBARGO TENDRÁS QUE ADAPTAR TU MANERA DE CONDUCIR EL BALÓN; SERÁ MÁS DIFÍCIL

¡¡TOMA ESTO!!
¡¡AH, ES EL ATAQUE ESPECIAL DEL MEIWA, EL SLIDING BUTAI"!!
"EJÉRCITO DE TACKLES EN DESLIZAMIENTO
SFX: ZUZAAAH
SFX: CHON
SFX: CHON
¡PERO TSUBASA LOGAR MANTENER EL BALÓN CON UN HÁBIL JUEGO DE PIERNAS!
SFX: ZUZAA
¡¡ES MÁS, CONDUCE EL BALÓN SÓLO CON LA PIERNA DERECHA, SIN USAR LA IZQUIERDA!!
SFX: ZUZAA
¡¡OOH, GENIAL!!

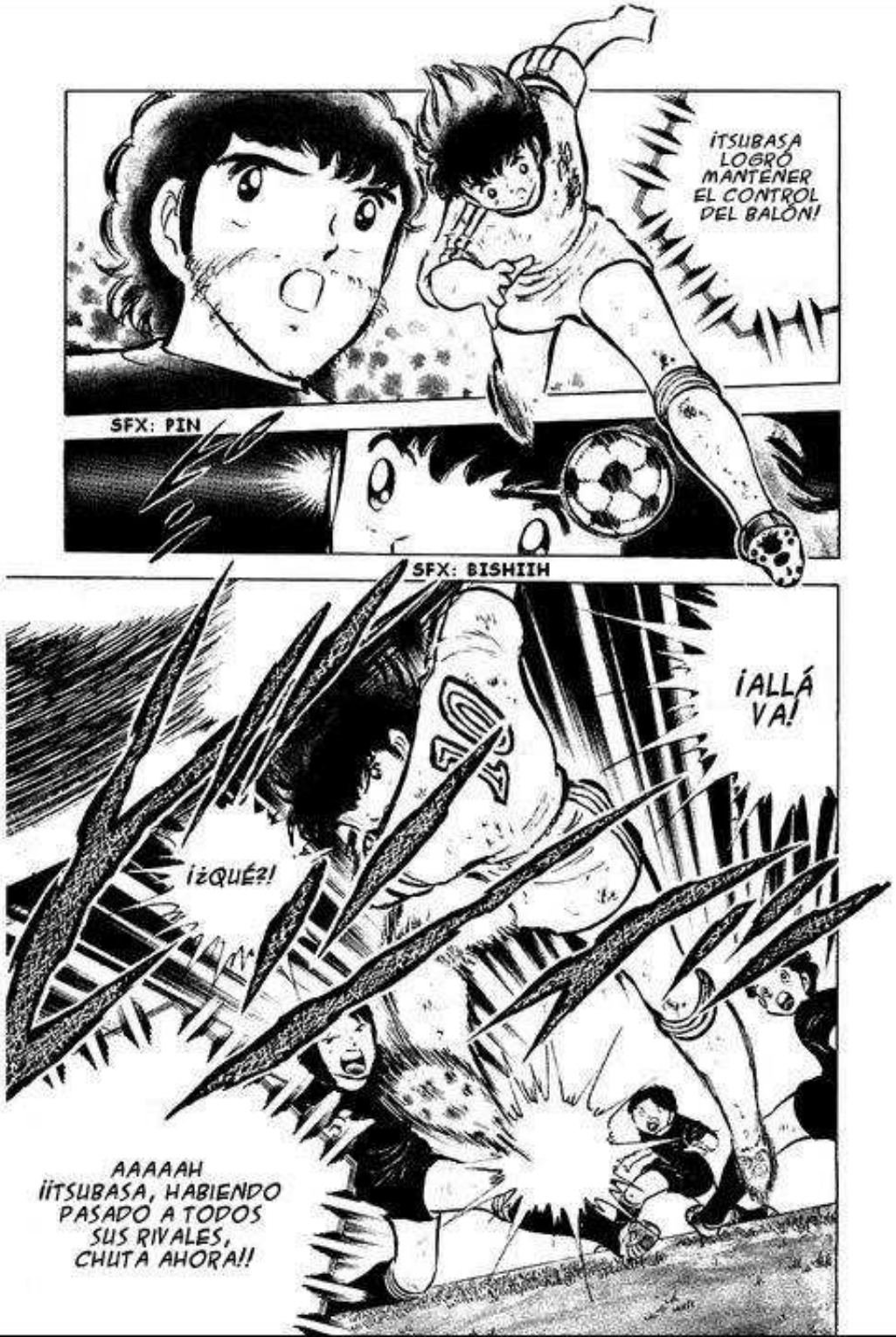
¡TSUBASA LOGRÓ MANTENER EL CONTROL DEL BALÓN!
SFX: PIN
SFX: BISHIIH
¡ALLÁ VA!
¡¿QUÉ?!
AAAAAH ¡¡TSUBASA, HABIENDO PASADO A TODOS SUS RIVALES, CHUTA AHORA!!

OOH
¡¡PERO EL PORTERO WAKASHIMAZU REACCIONA RÁPIDA-MENTE!!
SFX: PIN
¡¡COMO HYUGA ANTES QUE ÉL, TSUBASA HACE UN TIRO LARGO!!
AAH
SFX: BAH

¡¡NO ERA UN TIRO LARGO, ERA UN PASE PARA MISAKI!!
SFX: BISHII
¡¡MISAKI APUNTA A LA PORTERÍA Y CABECEA EL BALÓN!!
¡SÍ!
¡MISAKI SALTA HACIA LA PORTERÍA JUSTO COMO EN LA SEGUNDA PARTE DEL PARTIDO
Y ENVÍA EL BALÓN AL OTRO LADO!
¡¡ÉSO ES, YA LOS TENEMOS!!

SFX: BASHIH
¡¡PERO WAKASHIMAZU ATRAPA EL BALÓN!!
ALLÁ VA, TAKESHI
¡Y DESPUÉS SE LO PASA A SAWADA! ¡ES EL TURNO DEL MEIWA DE ATACAR! ¡¡LOS DOS RIVALES ALTERNAN ATAQUE Y DEFENSA; EL DESARROLLO DEL PARTIDO ES MUY INTERESANTE!!

¡¿QUÉ?!
ESTA VEZ WAKASHIMAZU ESTABA PREVENIDO PARA EL SALTO DE MISAKI Y PUDO DEFENDER, QUÉ BUENA JUGADA
NO CAERÉ OTRA VEZ EN LA MISMA TRAMPA
LÓGICO, WAKASHIMAZU NO COMETERÁ EL MISMO ERROR DOS VECES

SFX: DADADADADA

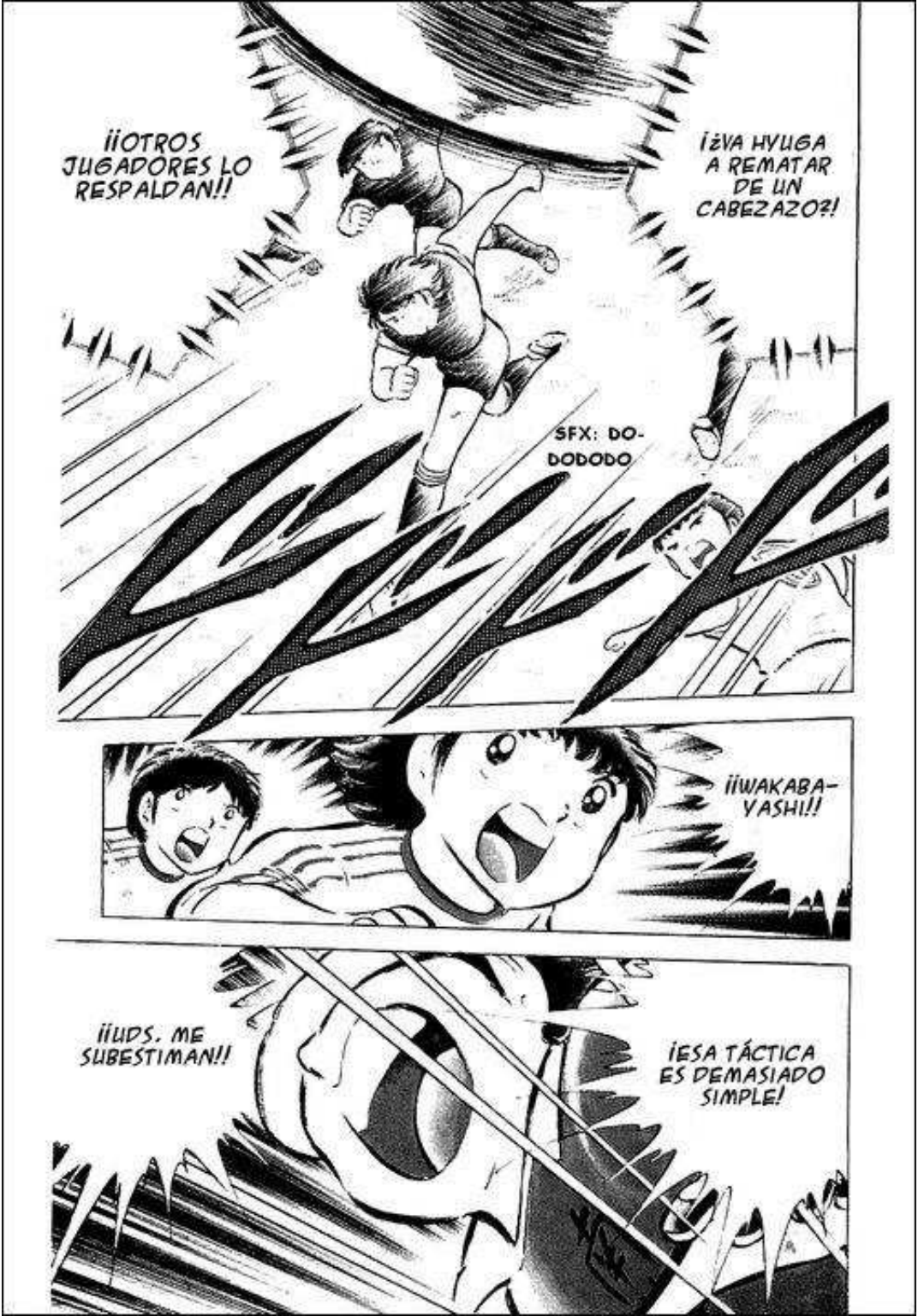
¡¡¡OTROS JUGADORES LO RESPALDAN!!!
¡¿VA HYUGA A REMATAR DE UN CABEZAZO?!
SFX: DO-DODODO
¡¡¡WAKABA-YASHI!!!
¡¡¡UDS. ME SUBESTIMAN!!!
¡ESA TÁCTICA ES DEMASIADO SIMPLE!

¡¡HYUGA NO PUDO CABECEAR!!
SFX: BACHIIIH
¡¡GRAN PARADA DE WAKABAYASHI, QUE ATRAPA EL BALÓN CON LA MANO DERECHA!!

¡¡BIEN HECHO, WAKABAYASHI!!
SFX: SUTAH
¡ALLÁ VA!
WAKABAYASHI PASA EL BALÓN DE INMEDIATO. ¡¡EL CAMBIO ENTRE ATAQUE Y DEFENSA SE HACE MÁS Y MÁS RÁPIDO, AHORA LE TOCA AL NANKATSU ATACAR!!
SFX: BYUN
MIERDA

¡¿QUIÉN LOGRARÁ SACAR VENTAJA, EL NANKATSU O EL MEIWA?! ¡¡YA SÓLO QUEDAN 3 MINUTOS!!
¡CUENTO CON USTEDES, CHICOS!
¡¡BIEN, VAMOS!!
¡NO ME MARCARÁN OTRO GOL!

¡¡BIEN, AHORA NOS TOCA ATACAR A NOSOTROS!!
¡YA HAN PASADO DOS MINUTOS DE LA PRÓRROGA! ¡¡ES UNA LUCHA INTENSA, PERO NINGUNO DE LOS DOS EQUIPOS CONSIGUE MARCAR!!
¡¡VAMOS, TAKESHI!!
¡SÍ!

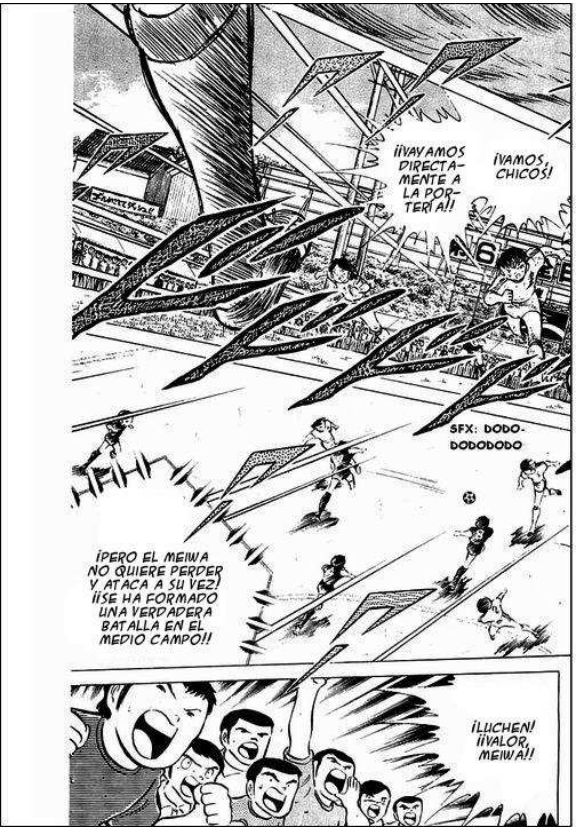
¡¡VAYAMOS DIRECTAMENTE A LA PORTERÍA!!
¡VAMOS, CHICOS!
SFX: DODO-DODODODO
¡PERO EL MEIWA NO QUIERE PERDER Y ATACA A SU VEZ! ¡¡SE HA FORMADO UNA VERDADERA BATALLA EN EL MEDIO CAMPO!!
¡LUCHEN! ¡¡VALOR, MEIWA!!

SFX: KAA--H
¡¡EL NANKATSU ATACA, BAJO UN SOL ABRASADOR!!
¡NO PODEMOS PERDER, CONSIGAN EL BALÓN!
¡¡VAMOOOS!!
¡¡SIGAN ASÍ NANKATSU!!

¡¡PERO EL BALÓN ESCAPA DE ESTA BATALLA CAMPAL Y SE DIRIGE A LA BANDA!!
ISHIZAKI SUBIÓ, ESTÁ PARTICIPANDO EN EL ATAQUE
BIEN
¡¡ISHIZAKI, UNO DE LOS DEFENSAS DEL NANKATSU, CONSIGUE EL BALÓN Y EMPIEZA A REGATEAR!!
SFX: BAMH
SFX: DADAH
¡NOSOTROS LOS DEFENSAS NO NOS HEMOS CANSADO TANTO COMO TSUBASA O MISAKI, AHORA NOS TOCA A NOSOTROS CREAR OCASIONES DE GOL!
¡¡ALLÁ VA, HACIA LA PORTERÍA!!
ISHIZAKI
SFX: BISHIH

¡ISHIZAKI MANDA RÁPIDAMENTE EL BALÓN HACIA LA PORTERÍA! ¡¡COMO CADA PARTE DURA SÓLO 5 MINUTOS, LOS DOS EQUIPOS ATACAN TAN RÁPIDO COMO PUEDEN!!
TSUBASA
¡¡PERO MISAKI SE AGACHA Y DEJA PASAR EL BALÓN!!
SFX: HYOI
¡¡TE LO DEJO A TI!!
EH
¡¡QUE VA DERECHO AL AS TSUBASA!!
¡¡VA A HACER UNA VOLEA EN SALTO!!
MISAKI
SFX: BAH

AAAH ¡¡PERO WAKASHIMAZU SALTA Y BLOQUEA LA VOLEA DE TSUBASA CON LOS PIES!!
HHHH
¡¿QUÉ?!

SFX: GASHIIH
¡AAH!

¡Y DESPUÉS, COGE EL BALÓN BLOQUEADO CON LAS MANOS!
¡¡BUENA JUGADA, WAKASHIMAZU!!
OOH
WAKASHIMAZU ES UN JUGADOR ESPLÉNDIDO. SUS NERVIOS DE ACERO LE PERMITEN DEFENDER LA PORTERÍA A LA PERFECCIÓN
MIERDA ...
SFX: HAA, HAA, HAA
¡¡ADELANTE, CAPITÁN!!
SFX: ZU-ZAAH
SFX: ZAH

SFX: BISHYUH
¡¡WAKASHIMAZU PASA EL BALÓN SIN RETRASARSE UN INSTANTE!!
¡¡NO DEBE LLEGAR A KÔJIRÔ!!
¡UGH!
¡¡MISAKI PREVIÓ EL PASE E INTENTA CORTARLO, PERO NO LOGRA SALTAR LO SUFICIENTE!!
SFX: ZUKIN
¡¡E HYUGA RECIBE EL BALÓN!!
BIEN
MIERDA
TARÔ
SFX: BOMH
SFX: ZUKIN, ZUKIN

SFX: KAA--H

KÔJIRÔ
¡¡SÍ!!
¡¡DESDE QUE EMPEZÓ LA PRÓRROGA, EL PARTIDO SE HA VUELTO INCREÍBLE!! ¡¡LOS JUGADORES DEBEN DE ESTAR MUY CANSADOS, PERO AÚN ASÍ JUEGAN Y CORREN CON IMPACIENCIA!!
ESTOS CHICOS SON GENIALES
VIÉNDOLOS JUGAR CON ESTE CALOR, DAN GANAS DE DESMAYARSE

¡¡VAMOS A MARCAR OTRO!!
¡¡UNA VEZ MÁS, EL MEIWA ATACA!!
SFX: KURU
SFX: DODODO-DODODO-DODO
¡¡Y DE NUEVO EL CAMBIO ENTRE ATAQUE Y DEFENSA SE ACELERA!!
ESTE PARTIDO ES ESPECTACULAR
GENIAL

¡¡IKISHIDA Y NAKAYAMA, DEFENSAS DEL NANKATSU, CORREN HACIA ÉL PARA TRATAR DE DETENERLO!!
HYUGA ACELERA
¡¡LO PARAREMOS!!
*: UOOOO
AAAAAAH ¡¡HYUGA VA A PASAR A TRAVÉS DE ELLOS!!
SFX: GUOOH
NI SIQUIERA LOS DOS JUNTOS PUEDEN DETENER A HYUGA
MIERDA

AAAAAH
¡¡EL GIGANTE TAKASUGI SALTA DETRÁS DE ELLOS!!
SFX: BAAH
¡¡SOMOS LOS DEFENSAS DEL NANKATSU!!
¡NO SIEMPRE PODRÁS PASAR!
¡¿QUÉ?!

AH
¡LOS DEFENSAS DEL NANKATSU LO CONSIGUEN! ¡¡HAN DETENIDO ESPLÉNDIDAMENTE EL REGATE DE HYUGA!!
SFX: DOOH
¡¡BIEN HECHO, TAKASUGI!!
¡¡MIERDA, TENEMOS QUE RECUPERAR ESE BALÓN!!

¡¡PERO WAKABAYASHI SALE DE SU PORTERÍA Y DESPEJA EL BALÓN!!
¡¡SÍ, CLARO, COMO SI FUESE A DEJARLES!!
SFX: BI-SHIIH
EL RITMO DE ESTE PARTIDO ES FRENÉTICO, Y WAKABAYASHI, COMO WAKA-SHIMAZU, DEFIENDE SU PORTERÍA PERFECTAMENTE DURANTE LA PRÓRROGA

¡¡EL CENTRO-CAMPISTA MISAKI RECIBE EL BALÓN!!
SFX: BAMH
SFX: ZUKIN
¡¿USARÁ EL REGATE, SU PUNTO FUERTE?!
SFX: GA-KUH
AAH MI... ¡¡MISAKI CAE, AGARRÁNDOSE LA PIERNA LESIONADA!!
AH
¡¡MI-SAKI!!
¡MISAKI!

¡¡BIEN, ÉSTA ES NUESTRA OPORTUNIDAD!!
¡¡MISAKI NO PUEDE MOVERSE!!
* EJÉRCITO DE TACKLES EN DESLIZAMIENTO
¡MIERDA, VENGAN ENTONCES! ¡¡SI VIENEN TODOS LIDS., NO PODRÁN MARCAR A TSUBASA!!
¡¡TOMA ESTO!!
¡¡Y EL MEIWA VA A HACER OTRO SLIDING BUTAI"!! NO SE ABLANDAN ANTE SU LESIÓN...
SFX: KIH
¡¡MI-SAKI!!
SFX: GUOOH

¡¡MISAKI SE LEVANTA JUSTO ANTES DE QUE LOS DEL MEIWA LO ALCANCEN Y PASA EL BALÓN!!
¡¡TSUBASA!!
SFX: BISHII
!!
SFX: GUSHYAH
¡¡MISAKI ATRAJO A MUCHOS JUGADORES, PERO NO LOGRAN PARAR Y LO ENTRAN A LA VEZ!!
AAAAAH

¡¡MI-SAKI!!
¡¡ES FALTA!! ¡¡PERO EL ÁRBITRO DEJA QUE CONTINÚE EL PARTIDO
PORQUE EL NANKATSU TIENE UNA BUENA OCASIÓN DE GOL!!
¡¡EL BALÓN VUELA HACIA TSUBASA, QUE NO ESTÁ MARCADO, PERO SÍ UN POCO LEJOS DE LA PORTERÍA!! ¡¿QUÉ VA A HACER?!
MISAKI
SACRIFICASTE TU PIERNA POR HACER ESTE PASE

¡¡¡TSUBASA HACE SU ESPECIALIDAD, EL REMATE DE CHILENA, POR TERCERA VEZ!!
SFX: BISHIH

*: UOOOO
¡¡¡CÓMETE ESTO, WAKASHI-MAZU!!
¡VA POR TI, MISAKI!

OOH
¿¿PODRÁ PARARLO WAKASHIMAZU?!
!!

¡¡TOMA ESTO!!
¡¡ITSUBASA TRATA DE MARCAR CON UN FUERTE REMATE DE CHILENA!!
¡¡WAKA-SHIMAZU!!
¡¡ITSUBASA!!

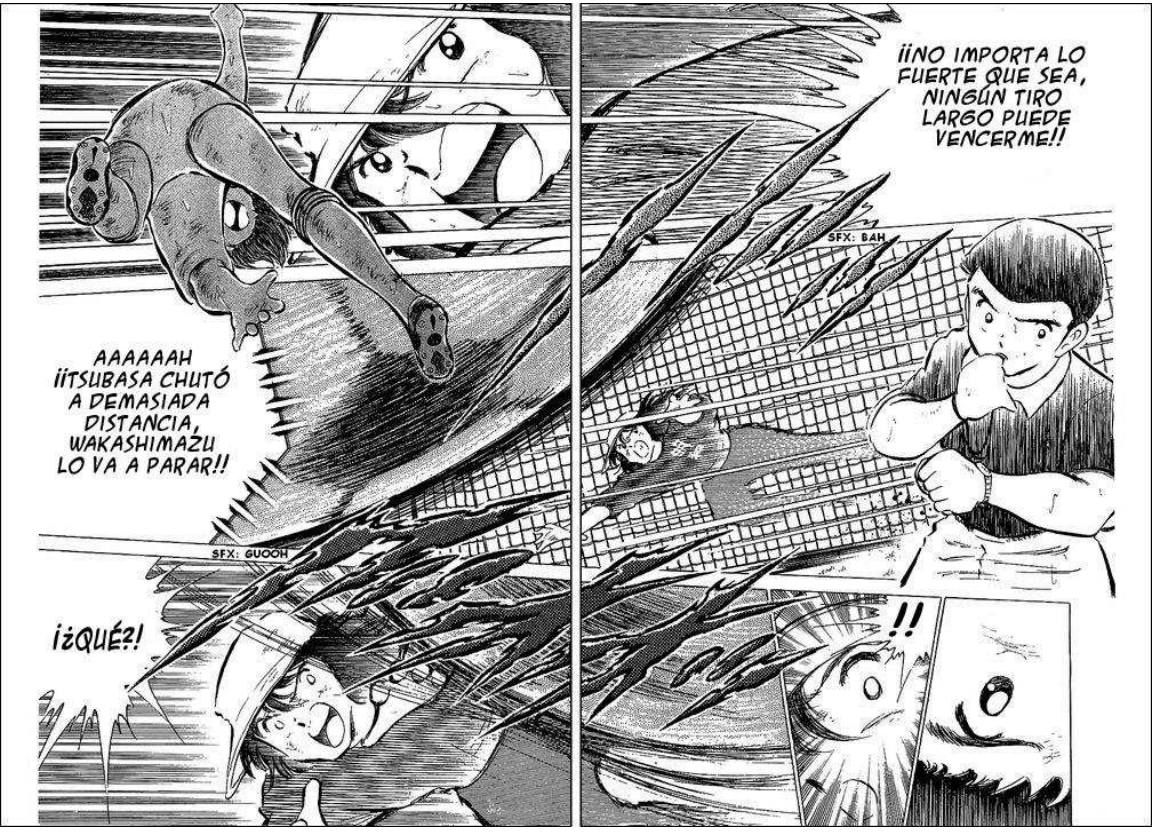
¡¡NO IMPORTA LO FUERTE QUE SEA, NINGÚN TIRO LARGO PUEDE VENCERME!!
SFX: BAH
AAAAAAH ¡¡TSUBASA CHUTÓ A DEMASIADA DISTANCIA, WAKASHIMAZU LO VA A PARAR!!
SFX: GUOOH
¡¿QUÉ?!
!!

¡¡PERO EL TIRO DE TSUBASA LO GOLPEA, Y WAKASHIMAZU NO PUEDE PARARLO!!
SFX: BACHIIIH

SFX: ZUZAA
SFX: GYURU
¡¿QUÉ?!
SFX: PIIIII

A...
AAH

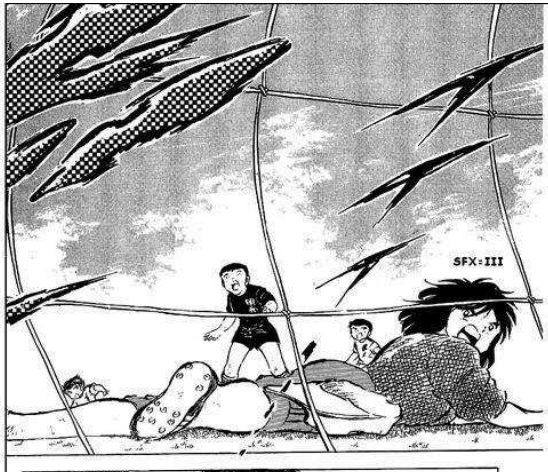
SFX: III

SFX: ZAN
¡¿ES GOL O NO?!
¡¡ÁRBI-TRO!!
¡¡PERO LA PRIMERA MITAD DE LA PRÓ-RROGA ACABÓ AL MISMO TIEMPO!! ¡¿EL ÁRBITRO PITÓ POR ESO O POR EL GOL?!

AAH
¡¡TSUBASA DEBIÓ DE IMBUIRLE AL BALÓN UN FUERTE EFECTO ROTATORIO, PUES DESPUÉS DE GOLPEAR A WAKASHIMAZU DIO UN BOTE Y FUE DIRECTO A LA PORTERÍA!!
E... ÉSTO ES...

EL ÁRBITRO DICE QUE NO ES GOL, EL NANKATSU NO MARCÓ. ACABA LA PRIMERA PARTE DE LA PRÓRROGA.
¡¡NO ES GOL!!
UF
AAAH
AAAAAH

MIEEERDA
SFX: BAH
SFX: BAH
¡¡MI-SAKI!!
¡¿ESTÁS BIEN, MISAKI?!
¡¡MIS-AKI!!
MISAKI ...
.....

ESTOY BIEN
南葛

PODRÉ JUGAR LA SEGUNDA PARTE
MISAKI
MISAKI
南葛
LA CHILENA DE TSUBASA NO FUE GOL. LA SEGUNDA PARTE EMPEZARÁ CON EL MARCADOR A 0
TEN CUIDADO, WAKASHIMAZU, NO SUBESTIMES LA FUERZA DE ESE TIPO
ESE MALDITO TSUBASA ÔZORA... ¿CÓMO DEMONIOS PUEDE CHUTAR CON SEMEJANTE POTENCIA CUANDO TODOS LOS DEMÁS ESTÁN AGOTADOS?
SFX: BIRI, BIRI
日本少年サッカー

EL CASO DE MISAKI ES REALMENTE PREOCUPANTE, PUES SU PIERNA DERECHA SALIÓ HERIDA DE NUEVO.
NO CONOCEMOS A NINGÚN JUGADOR QUE PUEDA REEMPLAZARLO DURANTE LA SEGUNDA PARTE
SFX: KAA--H
PERO ES IMPOSIBLE ADIVINAR QUIÉN GANARÁ
ASÍ QUE PONDRÁN TODAS LAS FUERZAS QUE LES QUIEDEN EN LA SEGUNDA PARTE
SEA QUIEN SEA, SE MERECERÁ LA VICTORIA

LOS JUGADORES VUELVEN AL BANQUILLO. HAN ESTADO LUCHANDO MÁS DE 45 MINUTOS BAJO UN SOL ABRASADOR, DEBEN DE ESTAR EXHAUSTOS
SÍ, Y PRONTO SALDRÁN A JUGAR OTROS 5 MINUTOS
ESTE PARTIDO ES ESTUPENDO
TENDRÁN QUE HACERLO, NINGÚN JUGADOR CONSEGUIRÍA AGUANTAR MÁS QUE ESO
ME PREGUNTO SI REALMENTE ACABARÁN EN LOS PRÓXIMOS 5 MINUTOS
SÍ, EN EL TIEMPO RESTANTE NO LOGRARÍAN REMONTAR... APARTE, LOS PORTEROS ESTÁN MENOS CANSADOS QUE LOS DEMÁS. EL PRIMER GOL DECIDIRÁ EL PARTIDO
CON TAN POCO TIEMPO, EL PRIMERO QUE MARQUE GANARÁ

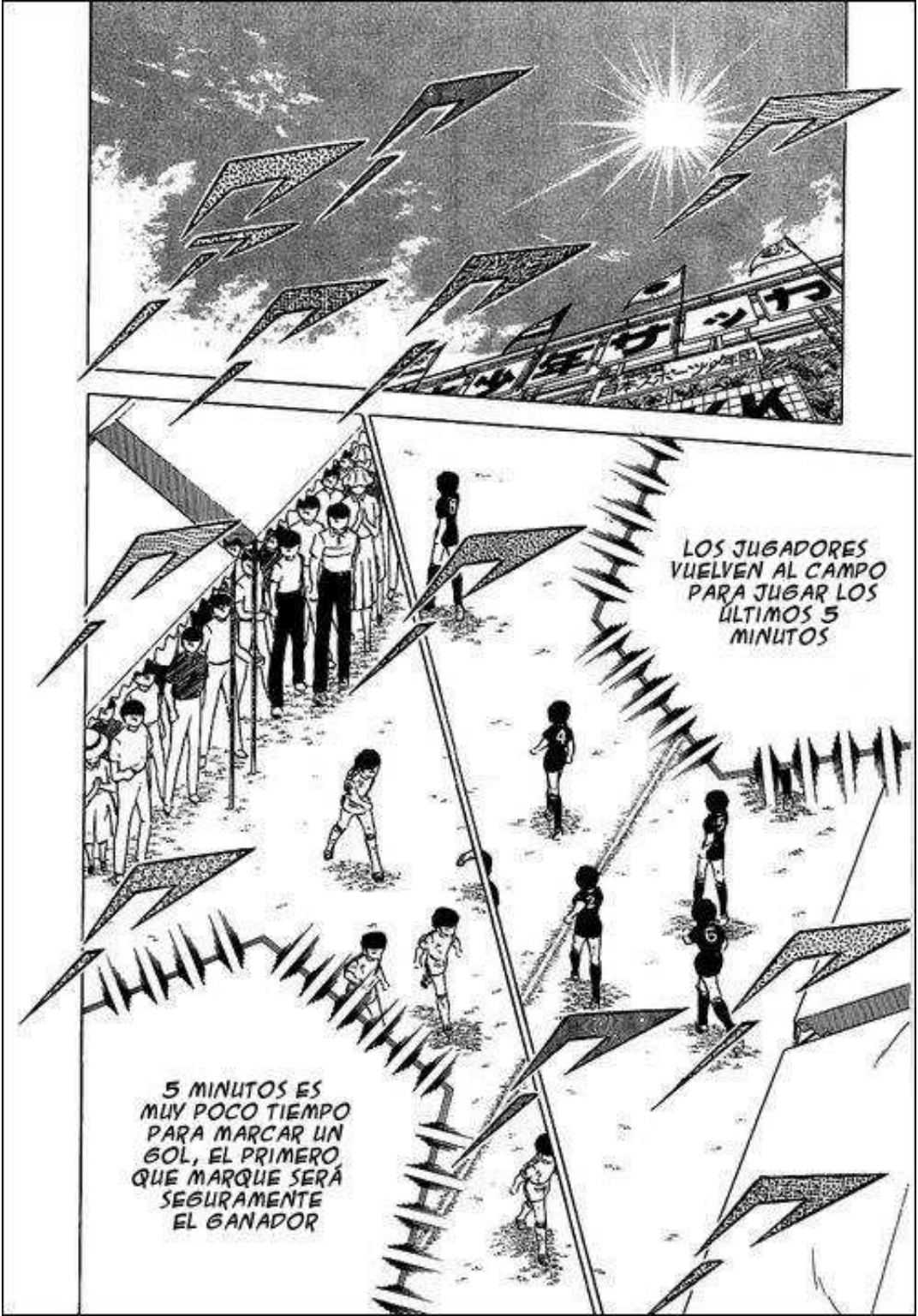
LOS JUGADORES VUELVEN AL CAMPO PARA JUGAR LOS ÚLTIMOS 5 MINUTOS
5 MINUTOS ES MUY POCO TIEMPO PARA MARCAR UN GOL, EL PRIMERO QUE MARQUE SERÁ SEGURAMENTE EL GANADOR

¡¡BUENO, EN CUALQUIER CASO, MISAKI JUGARÁ!!
AH, PARECE QUE MISAKI SEGUIRÁ JUGANDO. ¿SERÁ CAPAZ DE HACERLO CON SEMEJANTES LESIONES?
南葛
ÁNIMO, TARÔ
MANTÉN TU PROMESA, MISAKI. SI SIENTES QUE HAS LLEGADO AL LÍMITE Y QUE NO PUEDES JUGAR MÁS, ENTONCES ABANDONA EL CAMPO

EMPIEZA LA SEGUNDA PARTE DE LA PRÓRROGA, LOS ÚLTIMOS 5 MINUTOS DEL NANKATSU VS. MEIWA. LOS JUGADORES LO DARÁN TODO EN EL CAMPO
¡¡LOS ÚLTIMOS 5 MINUTOS DE LUCHA POR LA VICTORIA!!
SÍ

EL PARTIDO CONTINUARÁ CON EL SAQUE DEL NANKATSU
TSUBASA
¿RECUERDAS? LA PRIMERA VEZ QUE JUGAMOS JUNTOS FUE DURANTE UNA PRÓRROGA

¡¿VAN LOS JUGADORES A HACER TODO LO POSIBLE POR MARCAR O SE LIMITARÁN A DEFENDER?!
¡¡EL PRIMER GOL SERÁ MUY IMPORTANTE!!
¡¡BIEN, VAMOS!!
EL CAPITÁN DEL NANKATSU, TSUBASA, LIDERA EL ATAQUE AL ÁREA DEL MEIWA
SFX: DA-DADADA
¡¡ESTA VEZ LO DETENDREMOS!!
COMO ERA DE ESPERAR, EL MEIWA CORRE HACIA ÉL

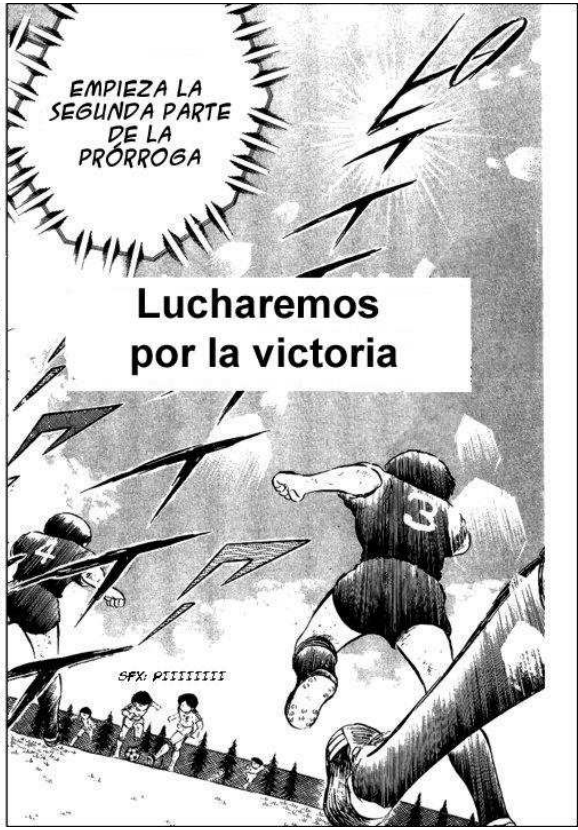
EMPIEZA LA SEGUNDA PARTE DE LA PRÓRROGA
Lucharemos por la victoria
SFX: PIIIIIIIII

EL MEIWA ENTRA DECIDIDAMENTE A TSUBASA, PERO ÉL CONSIGUE MANTENER EL BALÓN USANDO SÓLO LA DERECHA
VIENDO EL INGENIOSO JUEGO DE TSUBASA, NADIE DIRÍA QUE ESTÁ LESIONADO
SFX: ZUZAA
10
AH, AHORA ES EL CAPITÁN DEL MEIWA, HYUGA, QUIEN HACE UNA FURIOSA ENTRADA

¡¡TSUBASA SABE QUE NO PODRÁ RETENER EL BALÓN Y HACE UN PASE!!
SFX: BISHIIH
SFX: ZAZAH
ES PARA MISAKI
SFX: BAMH
MISAKI
¡¡MI-SAKI!!
DEBE DE DOLERLE LA PIERNA, PUES NO PUEDE CONTRO-LAR EL BALÓN
UGH
¡¡BIEN, TOMA ESTO!!
SFX: GAKUH

¡¡MISAKI CAE PERO CONSIGUE PASAR EL BALÓN!!
AH
SFX: BISHIH
¡SÍ!
TENEMOS QUE ESFORZARNOS MÁS PARA SUSTITUIR A MISAKI
KISUGI RECIBE, EL ATAQUE DEL NANKATSU CONTINÚA
¡HAY QUE PARAR SU OFENSIVA! ¡¡CONSIGAN EL BALÓN!!
¡SÍ!
MIERDA

¡¡¡EL JUEGO ES TAN ENCARNIZADO COMO EN LA PRIMERA PARTE DE LA PRÓRROGA!!
¡¡AQUÍ!!
¡¡¡POR ALLÁ!!
¡¡¡LO TENGO!!
SFX: KAA--H
¡¡CORTA EL PASE!!
LOS JUGADORES LUCHAN DESESPERADAMENTE POR EL BALÓN

¡¡NANKATSU-MEIWA, QUÉ MAGNÍFICO E INTENSO PARTIDO!! ¿CUÁL DE LOS DOS GANARÁ? ¡ES IMPOSIBLE ADIVINARLO!

EL PÚBLICO LOS OBSERVA, MIENTRAS EL TIEMPO VA PASANDO, SEGUNDO A SEGUNDO

¡¡AH, TSUBASA SALE DE ESTA BATALLA CAMPAL!!
QUEDAN 2 MINUTOS...
SFX: DAH
TSU-BASA
SFX: BASHIIH
¡ALLÁ VA!
¡¡NADIE PUDO TIRAR A PUERTA HASTA AHORA, PERO TSUBASA CHUTA DECIDIDO!!

¡PERO ES INÚTIL! EL PORTERO WAKASHIMAZU CONSIGUE PARARLO, NO ESTÁ TAN CANSADO COMO LOS DEMÁS JUGADORES
SFX: GASHII
SFX: BYUN
¡¡ERES EL ÚNICO QUE PUEDE ANOTAR AHORA!!
ALLÁ VA, CAPITÁN
¡¡HERMANO!!
BIEN
SFX: BOMH

SFX: DODODODODO
¡¡¡HYUGA REGATEA POR EL CAMPO DEL NANKATSU!!!
MIER-DA
¡¡¡Y TIRA A PUERTA!!!
SFX: BI-SHIIH
SFX: BACHIH

SFX: HAA, HAA, HAA
MIERDA
¡PERO TAMPOCO ÉSTE ENTRA! ¡¡EL GUARDAMETA DEL NANKATSU, WAKABAYASHI, NO SERÁ DERROTADO TAN FÁCILMENTE!!
LOS DOS ASES, QUE MARCARON TODOS LOS GOLES DEL PARTIDO, DEBEN DE ESTAR MUY CANSADOS
SFX: ZAH
SFX: HAA, HAA
EH
¡ANEGO, ¿ESTÁS BIEN?!
SFX: KURAH
HACE MUCHO CALOR Y HEMOS ESTADO ANIMÁNDOLOS DURANTE MUCHO TIEMPO, ANEGO
TRANQUILO, SÓLO FUE UN PEQUEÑO MAREO

NO PASA NADA
LOS DEMÁS DEBEN DE ESTAR PASÁNDOLO MUCHO PEOR Y, SI NO SOY CAPAZ DE AGUANTAR ESTO, TSUBASA SE REIRÁ DE MÍ
ANEGO
LO ÚNICO QUE PUEDO HACER ES APOYARLOS
NO ES MUCHO, PERO LO HARÉ CON TODAS MIS FUERZAS
¡¡SÍ!!
¡BIEN, VAMOS, PORRA DEL NANKATSU! ¡¡APOYÉMOSLOS HASTA EL FINAL!!

¡¡CHICOS!!
EH
¡¡VAMOS NANKATSUUU!! ¡DÉNLO TODO EN EL CAMPO! ¡ÁNIMO, ÁNIMO, NO PUEDEN PERDER! ¡¡ADELANTEEE!!
¡¡AH, MALDITA SEA!!
¡BIEN!
TSUBASA CONSIGUE ROBAR EL BALÓN Y CORRE HACIA LA PORTERÍA
SFX: DA-DA-DAH
SFX: BAH
¡A BRASIL! ¡DESPUÉS DE GANAR ESTE PARTIDO, ME IRÉ A BRASIL!

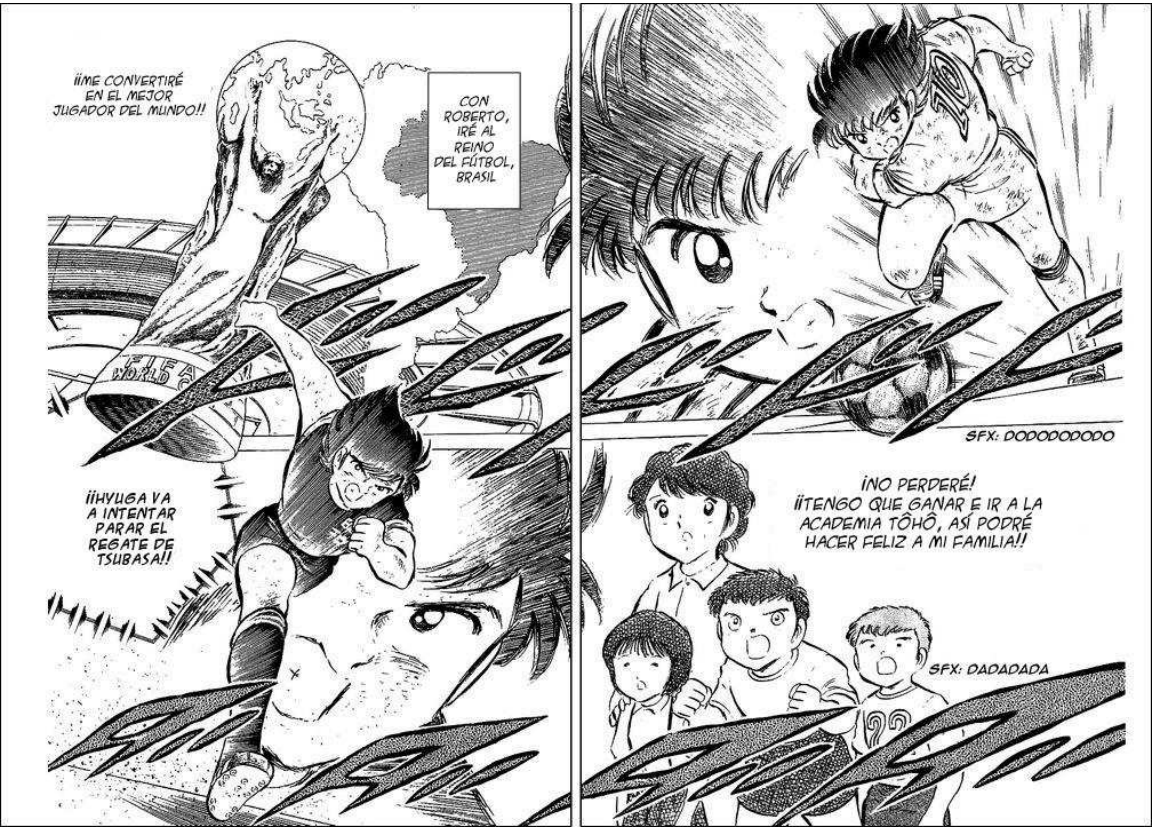
SFX: DODODODODO
¡NO PERDERÉ! ¡¡TENGO QUE GANAR E IR A LA ACADEMIA TÔHÔ, ASÍ PODRÉ HACER FELIZ A MI FAMILIA!!
SFX: DADADADA
CON ROBERTO, IRÉ AL REINO DEL FÚTBOL, BRASIL
¡¡ME CONVERTIRÉ EN EL MEJOR JUGADOR DEL MUNDO!!
¡¡HYUGA VA A INTENTAR PARAR EL REGATE DE TSUBASA!!

SFX: HAA, HAA, HAA, HAA

SFX: HAA, HAA, HAA, HAA

¡¿CUÁL DE LOS DOS CAPITANES LOGRARÁ CONTROLAR EL ESFÉRICO, TSUBASA O HYUGA?!

¡SÓLO QUEDA UN MINUTO DE ESTA SEGUNDA PARTE! ¡EL QUE CONSIGA EL BALÓN TENDRÁ LA OPORTUNIDAD DE GANAR EL PARTIDO!
YKK
adidas

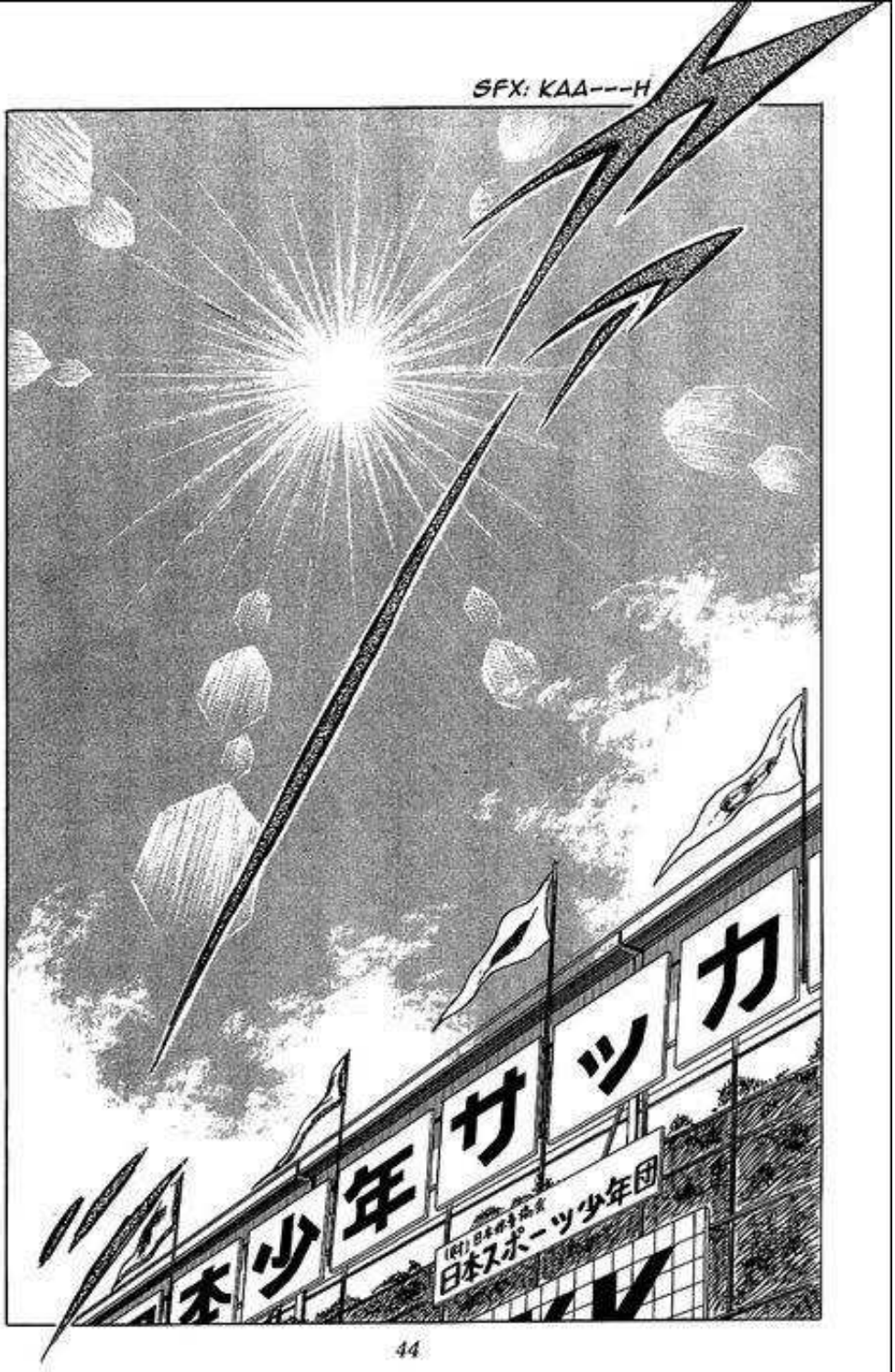
SFX: KAA---H
本少年サッカ
(社)日本青少年
日本スポーツ少年団

ÉSTE ES EL ÚLTIMO MINUTO DE LA SEGUNDA PARTE DE LA PRÓRROGA
TSUBASA ...
KÔJIRÔ
EL CLÍMAX DE LA FINAL...
TSU-BASA
LA VICTORIA... EL PRIMER PUESTO... LA ÚLTIMA OPORTUNIDAD...
¡¡¡HERMA-NO!!!
KÔ-JIRÔ
¿SERÁ PARA EL NANKATSU, O PARA EL MEIWA?

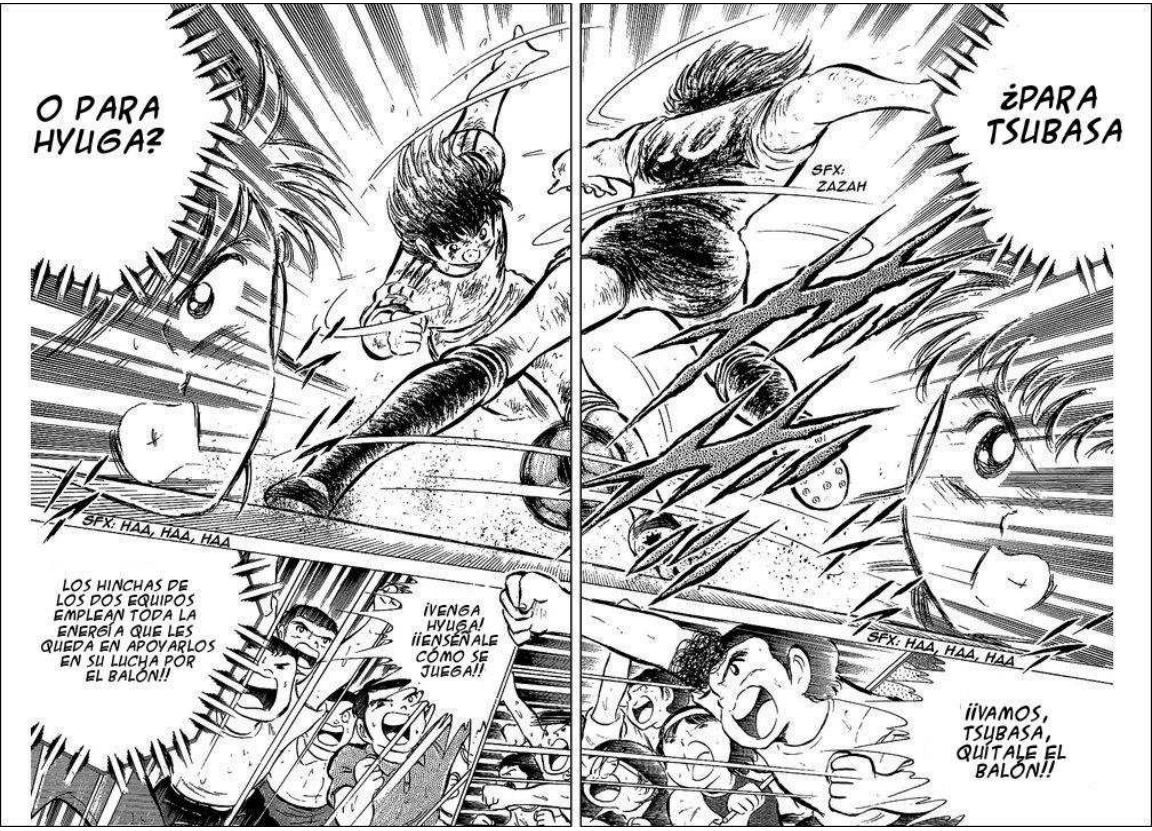
O PARA HYUGA?
SFX: HAA, HAA, HAA
LOS HINCHAS DE LOS DOS EQUIPOS EMPLEAN TODA LA ENERGÍA QUE LES QUEDA EN APOYARLOS EN SU LUCHA POR EL BALÓN!!
¡VENGA HYUGA! ¡¡ENSÉÑALE CÓMO SE JUEGA!!
¿PARA TSUBASA
SFX: ZAZAH
SFX: HAA, HAA, HAA
¡¡VAMOS, TSUBASA, QUÍTALE EL BALÓN!!

¡QUEDA MENOS DE 1 MINUTO DE JUEGO! ¡¡LA COMPETICIÓN DE AMBOS ASES POR EL BALÓN SE HACE MÁS Y MÁS INTENSA!!
SFX: HAA, HAA, HAA, HAA, HAA, HAA,
SFX: ZAZAZAZAZA
SFX: HAA, HAA, HAA
RECUERDO QUE, EN NUESTRO ÚLTIMO ENFRENTAMIENTO DEL PRIMER PARTIDO, ME ENFRENTÉ CON HYUGA POR EL BALÓN
SFX: HAA, HAA, HAA, HAA,
LA SITUACIÓN ES LA MISMA QUE EN EL PRIMER PARTIDO, PERO ESTA VEZ NO PERDERÉ, TSUBASA
SFX: HAA, HEE, HAA, HEE, HAA
TSUBASA ...
SFX: HAA, HAA, HAA, HEE, HEE
CAPITÁN
LOS DEMÁS JUGADORES ESTÁN DEMASIADO CANSADOS Y SÓLO PUEDEN MIRARLOS, TRATANDO DE RECUPERAR EL ALIENTO

MI... MI PIERNA ...
UGH
TSUBASA NECESITA MI AYUDA ...
SFX: ZUKIN
HYUGA...
SFX: HAA, HAA, HAA
SAWADA DEBE DE SER EL ÚNICO AL QUE LE QUEDA ALGO DE ENERGÍA
¡¡¡PARECE QUE SAWADA QUIERE INTERFERIR EN ESTA DISPUTA POR EL CUERO!!!
¡¡¡VOY A AYUDARTE, HYUGA!!!
!!
SFX: DADAH

¡¡AH, TSUBASA SE DISTRAJO UN MOMENTO E HYUGA CONSIGUIÓ EL BALÓN!!
¡¡BIEN!!
SFX: BAH
¡¡N... NO, TSUBASA LOGRA MANTENERSE EN PIE Y CORRE TRAS ÉL!!
MIERDA
SFX: DA- DA- DA- DA- DA
TSUBASA
¡Y OTRA VEZ COMPITEN POR EL BALÓN! ¡¡SAWADA CORRE HACIA ELLOS!!

SFX: GAH, GAH
SFX: DA- DA- DA- DA
LOS DOS SE DISPUTAN FURIOSAMENTE EL BALÓN CERCA DE LA BANDA
SFX: DOOH
¡¡PERO SE ENREDAN Y CAEN AL SUELO!!

SFX: ZU-ZA-AAA
¡AH!
¡LOS DOS JUGADORES Y EL BALÓN SALEN DEL CAMPO!!
¡¿PARA QUIÉN SERÁ EL SAQUE?!
SFX: HAA, HAA
SFX: HAA, HAA, HAA
USTEDES ...
¡VAMOS, HERMANO, TÚ PUEDES! ¡INTÉNTALO UNA VEZ MÁS!
¡¡HERMANO!!

EL JUEZ DE LÍNEA DICE QUE EL BALÓN SERÁ PARA EL MEIWA. AL PARECER, TSUBASA FUE EL ÚLTIMO EN TOCARLO
SFX: SAH
¡¡HYU-GA!!
SFX: HAA, HAA
SFX: BAH
¡TENEMOS UNA ÚLTIMA OPORTUNI-DAD, HYUGA! ¡¡CORRE!!
¡SAWADA, QUE ESTABA CERCA, COGE EL BALÓN! ¡¡VA A HACER EL SAQUE!!
TAKESHI
SFX: HAA, HAA, HAA

¡¡LOS JUGADORES SE LEVANTAN RÁPIDAMENTE, E HYUGA ECHA A CORRER HACIA LA PORTERÍA DEL NANKATSU!!
TSUBASA ...
SFX: HAA, HAA, HAA, HAA, HAA
SFX: DAH
!!
SFX: BI-SHUH
¡¡HYUGA!!
¡¡EL LANZAMIENTO DE SAWADA ES PERFECTO, EL BALÓN LLEGA JUSTO A LOS PIES DE HYUGA!!
SFX: GA-KUH
SFX: ZU-KIN
SFX: BOMH

¡¡TSUBASA!!
¡¡TSUBASA DEBE DE HABERSE QUEDADO SIN FUERZAS, NO PUEDE SEGUIR A HYUGA!!
AH...
¡¡ES EL MEIWA QUIEN TIENE LA ÚLTIMA OPORTUNIDAD!!
¡EL CAPITÁN DEL MEIWA, KÔJIRÔ HYUGA, CORRE TAN RÁPIDO COMO PUEDE HACIA LA PORTERÍA DEL NANKATSU! ¡¿MARCARÁ EL GOL DECISIVO?!
¡MIREN TODOS! ¡VOY A ACABAR CON ESTO AHORA!
SFX: DADA- DADADA

¡¡PERO TRES DE LOS DEFENSAS DEL NANKASTU, ISHIZAKI, TAKASUGI Y NAKAYAMA, CORREN A DETENERLO!!
¡NO HAY QUE DEJAR QUE CHUTE! ¡¡PÁRENLO CON EL CUERPO PARA QUE NO PUEDA PASAR!!
EL NANKATSU CONSIGUIÓ PARAR A HYUGA CUANDO TRATÓ DE PASAR POR LA FUERZA EN LA PRIMERA PARTE DE LA PRÓRROGA
HYUGA
SFX: BAH
¡¡UNA FINTA!!
¡¿QUÉ?!

DEJÓ SU ORGULLO A UN LADO; QUIERE GANAR CUESTE LO QUE CUESTE
HYUGA NO PASA A SUS RIVALES POR LA FUERZA, SINO CON FINTAS
SFX: BA- BA- BA- BA- BA
¡¡AH, PERO DEBE DE ESTAR MUY CANSADO, O QUIZÁS ES PORQUE NO ESTÁ ACOSTUMBRADO A HACER FINTAS, EL CASO ES QUE HYUGA RESBALA!!
¡¡ÉSTA ES LA NUESTRA!!
SFX: ZU- RUH
SFX: GAKUH
!!
SFX: BAH

SFX: BISHII
¡¡EL NANKATSU ESTÁ A SALVO!!
¡¡E ISHIZAKI DEL NANKATSU CONSIGUE DESPEJAR!!
ES... ES IMPOSIBLE...
!!
¡¡BIEN HECHO, ISHIZAKI!!
¡¡PERO EL BALÓN FUE A PARAR A LOS PIES DE SAWADA, AL MEIWA AÚN LE QUEDA UNA OPORTUNIDAD!!
!!
¡¡TODAVÍA NO PERDIMOS, HYUGA!!
SFX: BOMH
SFX: DADAH

¡¡HYUGA!! ¡¡ÉSTE ES MI ÚLTIMO PASE!!
TIENES RAZÓN, TAKESHI, PROMETIMOS QUE GANARÍAMOS JUNTOS EL CAMPEONATO... ¡¡ASÍ QUE REMATARÉ CON TODAS MIS FUERZAS!!
SFX: KAH
SFX: BI-SHIH
TAKESHI
¡¡SAWADA LE HACE A HYUGA UN PASE ELEVADO, PERO PARECE QUE ÉL NO ESTÁ LISTO PARA CHUTAR!!

¡CÓMETE ESTO, WAKABAYASHI! ¡¡SOMOS LOS VENCEDORES!!
SFX: BISHIIIH
SI ÉSTO ACABA ASÍ, MI VIAJE AQUÍ, TODOS NUESTROS ESFUERZOS... TODO ESO HABRÁ SIDO EN VANO.

¡HYUGA BUSCA MARCAR EL GOL DEFINITIVO! ¡¡Y REMATA DE CHILENAAA!!

LO...
¡¡LO HA PARADO!!
SFX: BIIIIIN

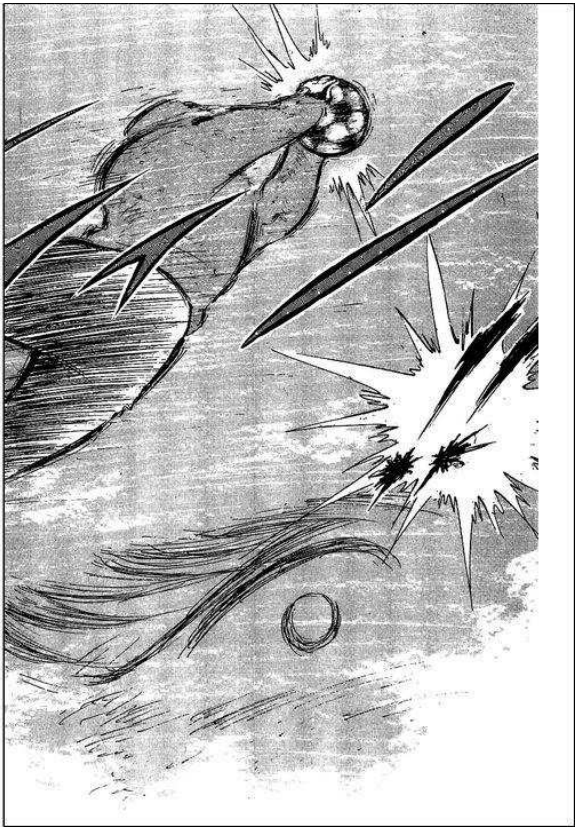

SFX: GOON
¡¡WAKABAYASHI LOGRA PARAR EL TIRO, PERO EL BALÓN LLEVABA MUCHA FUERZA, Y HACE QUE EL GUARDAMETA SE ESTAMPE CONTRA EL POSTE!!
¡¡GENZÔ!!
WAKABAYASHI
WAKABAYASHI
WAKABA-YASHI

HE DEFENDIDO, CHICOS
AAAH ¡SUENA EL SILBATO! ¡ACABA LA PRIMERA PRÓRROGA!
WAKABA-YASHI
SFX: PIIIIII

Visita mi blog

En mi blog encontrarás los mejores mangas, con la mejor calidad, edición y traducción de todo internet.

https://descargarmangaspormega.blogspot.com/

También te invito a visitar mis otros blogs y seguirme en mis redes sociales para estar informado cada vez que publique nuevo contenido ó actualice algún manga/anime.

[Anime]
https://descargar-animes-por-mega-gratis.blogspot.com

[Hentai]
https://hentaiparaiso.blogspot.com/

https://www.facebook.com/JoseAlvares97

https://twitter.com/@Jose_AlvarezYT

https://www.instagram.com/josealvarezyt

https://www.paypal.me/JoseAlvarez98

PD: Soy Venezolano, cada dolar equivale a días de trabajo aquí, así que me estarías ayudando mucho...

Blog de respaldo

Si eliminan mis blogs principales, búsquenme en mis redes sociales o aquí:

https://animanganimes.blogspot.com